日本横濱國際春季拍賣會 2023

JAPAN YOKOHAMA INTERNATIONAL
2023 SPRING AUCTIONS

萬珍春賞（一）

Galaxy of Exquisite Fine Arts, Spring Part I

3月26日 上午10:00
LOT 301–616

北京時間

横浜国際オークション
Yokohama International Auction

301

紅木下卷

備注：有傷

L:49.2 W:27.5 H:11.5cm
JPY: 30,000-50,000
RMB: 1,700-2,800

302

紅木長方臺

說明：帶有傷桐木木盒
備注：有傷

L:61 W:30.5 H:7cm
JPY: 30,000-50,000
RMB: 1,700-2,800

303

清代(1644–1911)
瘿木雕仿太湖石花臺

H:48.7cm
JPY: 50,000-80,000
RMB: 2,800-4,400

3月26日 Lot 301–616 萬珍春賞（一）

304

清代(1644–1911)

紅木雕雙龍捧福紋櫃

備注：有傷

L:103 W:48 H:177cm

JPY: 30,000-50,000

RMB: 1,700-2,800

305

清代(1644–1911)

大漆透雕花卉紋嵌螺鈿佛龕

款識：佛殿之二字唐李北海書麓山寺碑中字

備注：有傷

L:57 W:37 H:73.5cm

JPY: 50,000-80,000

RMB: 2,800-4,400

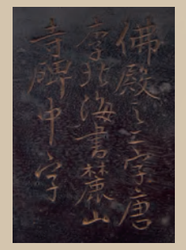

3月26日 Lot 301–616 萬珍春賞（一）

306

清代(1644–1911)
紅木嵌銀絲紫檀工香几

說明：帶桐木木盒
備注：有小傷

L:29.5 W:29.5 H:34.5cm
JPY: 50,000-80,000
RMB: 2,800-4,400

307

紅木嵌瘿木套几 一套四件

尺寸不一
JPY: 30,000-50,000
RMB: 1,700-2,800

308

清代(1644–1911)
紅木嵌水墨山水瓷板靈芝紋五彎足圓凳

款識：鴻賓先生有道雅玩 張鳳岐敬贈 印

D:38 H:50.9cm
JPY: 30,000-50,000
RMB: 1,700-2,800

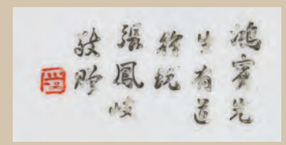

309

黃花梨夔龍紋圈椅 一對

L:58 H:89cm
JPY: 30,000-50,000
RMB: 1,700-2,800

3月26日 Lot 301–616 萬珍春賞（一）

局部圖

310

民國(1912–1949)

紅木鹿鶴同春吉慶有餘紋下卷式條案

備注：有小傷

L:119.2 W:39.5 H:84.3cm

JPY: 50,000-80,000

RMB: 2,800-4,400

311

花梨木雕雲龍紋寶座

備注：有傷 有修

L:118 W:87.5 H:103cm

JPY: 50,000-80,000

RMB: 2,800-4,400

312

清代(1644–1911)

宮廷御製 紫檀雕夔龍紋小櫃

備注：有小傷

L:34.6 W:17.2 H:53.3cm

JPY: 300,000-500,000

RMB: 16,500-27,500

312 側面圖

313

清代(1644–1911)
紅木圈椅

L:58.5 W:44.5 H:49.1cm
JPY: 50,000-80,000
RMB: 2,800-4,400

314

清代(1644–1911)
紅木雕靈芝紋兩椅一几（三件）一組

備注：有小傷

尺寸不一
JPY: 50,000-80,000
RMB: 2,800-4,400

3月26日 Lot 301–616 萬珍春賞（一）

315

竹根雕執柄小茶壺

說明：帶桐木木盒

W:8.7 H:7.1cm

JPY: 30,000-50,000

RMB: 1,700-2,800

316

清代(1644–1911)

紅木鏤雕根形長臺

備注：有小傷

L:44 H:8.5cm

JPY: 50,000-80,000

RMB: 2,800-4,400

317

明代(1368–1644)

帶碧玉環葫蘆

H:23.5cm

JPY: 80,000-150,000

RMB: 4,400-8,300

3月26日 Lot 301–616 萬珍春賞（一）

318

壽山石底座雞血石金蟾擺件

備注：金蟾一足有修

通高：12.2cm

JPY: 50,000-80,000

RMB: 2,800-4,400

319

清代(1644–1911)

靈璧石山子擺件

木托：曉峰雲口碧千口 雲外

說明：帶盒 帶雲外款原木托

L:13 H:9.5cm

JPY: 80,000-150,000

RMB: 4,400-8,300

3月26日 Lot 301–616 萬珍春賞（一）

320

清代(1644–1911)
靈璧石山子擺件

說明：帶木托
備注：有修

H:77cm
JPY: 50,000-80,000
RMB: 2,800-4,400

321

清代(1644–1911)
靈璧石山子擺件

說明：帶木托

H:60cm
JPY: 50,000-80,000
RMB: 2,800-4,400

322

清代(1644–1911)
靈璧石山子擺件

說明：帶木托

H:22cm
JPY: 30,000-50,000
RMB: 1,700-2,800

3月26日 Lot 301–616 萬珍春賞（一）

323

宋代(960–1279)
孔雀石雕雙獸耳佛盒

備注：有傷 有修

L:26 W:13 H:11.9cm
JPY: 30,000-50,000
RMB: 1,700-2,800

324

唐代(618–907)
孔雀石雕三足蓋爐

備注：有傷

D:8.8 H:9.2cm
JPY: 30,000-50,000
RMB: 1,700-2,800

325

民國(1912–1949)
吳德盛製 紫砂藤柄提樑壺

款識：吳德盛製
備注：有磕

W:15.1 H:8cm
JPY: 30,000-50,000
RMB: 1,700-2,800

326

民國(1912–1949)
白泥海棠形花盆

款識：荆溪仿古

L:36.3 W:32.3 H:16.3cm
JPY: 30,000-50,000
RMB: 1,700-2,800

3月26日 Lot 301-616 萬珍春賞（一）

327

清代(1644–1911)
蔣裕泰製 朱泥八僊人物紋四足提樑壺

款識：陽羨蔣裕泰製
說明：帶桐木木盒

W:13 H:18.6cm
JPY: 50,000-80,000
RMB: 2,800-4,400

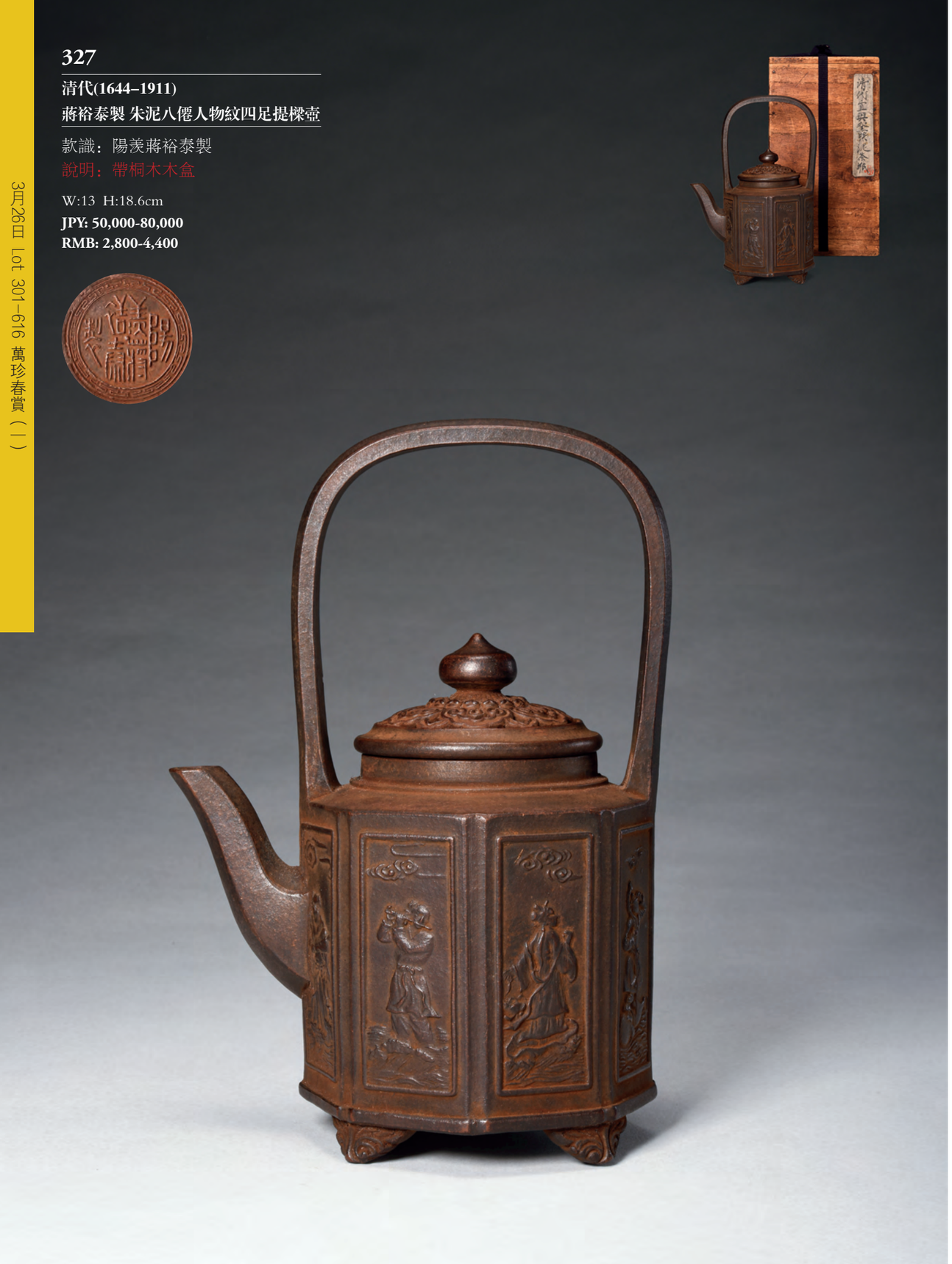

328

清代(1644–1911)
紫泥蓮子壺

說明：帶木盒
備注：蓋口有小磕

W:10.5 H:6.8cm
JPY: 30,000-50,000
RMB: 1,700-2,800

329

清代(1644–1911)
彭楚山製 紫砂長方花盆

款識：彭楚山製
備注：有小磕

L:41.7 W:28.7 H:13.2cm
JPY: 30,000-50,000
RMB: 1,700-2,800

3月26日 Lot 301–616 萬珍春賞（一）

330

羽田製 刻花銀壺 一對

款識：羽田製 純銀

說明：帶桐木木盒

①W:13.6 H:13.3cm

②W:13.7 H:13.3cm

重量約①307g ②307g

JPY: 300,000-500,000

RMB: 16,500-27,500

331

生駒款 銀製乳釘紋壺

款識：生駒

說明：帶無蓋木盒 帶藤編茶壺托

W:19.9 H:22.2cm 重量約873g

JPY: 30,000-50,000

RMB: 1,700-2,800

332

銀製迴紋壺

款識：純銀

說明：帶桐木木盒

W:17.9 H:18.1cm 重量約527g

JPY: 30,000-50,000

RMB: 1,700-2,800

333

銀製花卉紋鎏金鈕提樑壺

W:19.9 H:15.1cm 重量約838g

JPY: 30,000-50,000

RMB: 1,700-2,800

3月26日 Lot 301-616 萬珍春賞（一）

334

明代(1368–1644)
錫嵌龍紋墨茶量

說明：帶桐木木盒

L:15.3cm
JPY: 50,000-80,000
RMB: 2,800-4,400

335

銅鎏金花卉紋茶壺

W:16.6 H:11.5cm
JPY: 30,000-50,000
RMB: 1,700-2,800

336

清代(1644–1911)
沈存周款 元寶形錫茶托（五件）一組

款識：竹居 仙子
說明：帶桐木木盒

L:10.6 W:8.3 H:2.4cm
JPY: 50,000-80,000
RMB: 2,800-4,400

3月26日 Lot 301–616 萬珍春賞（一）

337

飛天牌 鐵蓋貴州茅臺酒

說明：帶原包装

53度 500ml

重量約708g

JPY: 30,000-50,000

RMB: 1,700-2,800

338

山崎雙獅標12年 單一麥芽威士忌

說明：帶原木盒

43度 750ml

JPY: 50,000-80,000

RMB: 2,800-4,400

339

2001年

飛天牌 貴州茅臺酒

38度 500ml

總重量約958g

JPY: 30,000-50,000

RMB: 1,700-2,800

340

1985年

荔枝牌 漳州片仔癀 二盒（二十丸）

JPY: 50,000-80,000

RMB: 2,800-4,400

3月26日 Lot 301-616 萬珍春賞（一）

341

輕井澤威士忌（十件）一組

說明：部分帶包裝盒
備注：以實物為準

尺寸不一
JPY: 50,000-80,000
RMB: 2,800-4,400

342

馬爹利 外交專供三星干邑

重量約1258g
JPY: 30,000-50,000
RMB: 1,700-2,800

343

飛天牌 貴州茅臺酒

53度 500ml

重量約808g
JPY: 30,000-50,000
RMB: 1,700-2,800

3月26日 Lot 301-616 萬珍春賞（一）

344

戰國–漢代(B.C.475–A.D.220)
各式刀幣 布幣等古錢幣 一批

說明：帶盒
備注：以實物為準

尺寸不一
JPY: 30,000-50,000
RMB: 1,700-2,800

345

洪武通寶 政和通寶 道光通寶等古錢幣 一批

備注：以實物為準

尺寸不一
JPY: 30,000-50,000
RMB: 1,700-2,800

部分

3月26日 Lot 301–616 萬珍春賞（一）

346

①齊刀“節墨之法化”背“法甘”五字刀 ②康熙重寶（二件）一組

說明：①帶簽 ②帶火漆

①L:16.7cm ②D:5.7cm

JPY: 30,000-50,000
RMB: 1,700-2,800

347

刀幣 布幣等（五件）一組

說明：帶桐木木盒

尺寸不一

JPY: 30,000-50,000
RMB: 1,700-2,800

348

清代(1644–1911)
“義昌銀爐”十兩銀錠

款識：義昌銀爐

L:7.4cm 重量約378g

JPY: 50,000-80,000
RMB: 2,800-4,400

349

清代(1644–1911)
咸豐通寶寶福五十

D:5.7cm 重量約92g

JPY: 30,000-50,000
RMB: 1,700-2,800

3月26日 Lot 301–616 萬珍春賞（一）

350

大觀通寶 咸豐重寶 袁世凱像壹圓銀幣
孫中山像帆船銀幣等 十三枚

說明：帶桐木木盒
備注：以實物為準

尺寸不一
JPY: 50,000-80,000
RMB: 2,800-4,400

351

戰國(B.C.475–221)
齊刀“齊法化”背“生”三字刀幣

L:18.2cm 重量約48.5g
JPY: 50,000-80,000
RMB: 2,800-4,400

背面　　正面

3月26日 Lot 301–616 萬珍春賞（一）

352

各式刀幣 布幣 貝幣等古錢幣 一批

說明：帶桐木木盒

備注：以實物為準

尺寸不一

JPY: 50,000-80,000

RMB: 2,800-4,400

353

清代(1644–1911)

“萬盛昌記”銀錠 “福盛匯紋”銀錠等（八件）一組

款識：萬盛昌記九年十月 辛亥津郡福盛匯紋 陸月
自新利用厚生 辛亥津月福盛匯紋 順天府

尺寸不一

重量 ①178g ②179g ③217g ④174g
⑤153g ⑥175g ⑦171g ⑧358g

JPY: 30,000-50,000

RMB: 1,700-2,800

3月26日 Lot 301–616 萬珍春賞（一）

354

1962年紀94梅蘭芳舞臺藝術小型張 一枚

JPY: 200,000-400,000
RMB: 11,000-22,000

355

1964年特61M牡丹小型張 二枚（新舊各一枚）

備注：以實物為準

JPY: 50,000-80,000
RMB: 2,800-4,400

356

文革系列郵票一組 十九枚

備注：以實物為準

JPY: 50,000-80,000
RMB: 2,800-4,400

3月26日 Lot 301-616 萬珍春賞（一）

357

溥儀像老照片 滿洲國建國功勞章證書（二件）一組

說明：帶資料 帶滿洲國信封

來源：Lot 357 為波田重一陸軍中將舊藏

①W:13.4 H:20cm ②W:41.8 H:32.2cm

JPY: 80,000-150,000

RMB: 4,400-8,300

Lot 357 爲波田重一陸軍中將舊藏

建國功勞章證書

茲依大同二年教令第十一號建國功勞章條例贈與大日本帝國陸軍步兵大佐波田重一建國功勞章以彰勞勳此證

康德元年三月一日

國務總理大臣鄭孝胥

查此證書以第叁〇六八六叁號記入建國功勞章等冊

國務院總務廳長官長官 皆川豐治

3月26日 Lot 301–616 萬珍春賞（一）

358

清代(1644–1911)
咸豐通寶背寶福一百等（四件）一組

①D:3.1cm ②D:4.5cm ③D:5.7cm ④D:7.1cm

JPY: 150,000-250,000
RMB: 8,300-13,800

359

清代(1644–1911)
刺繡 有鳳來儀補子

L:31 H:29.3cm
JPY: 20,000-40,000
RMB: 1,100-2,200

360

清代(1644–1911)
玻璃內畫西洋人物掛屏 一組四件

整體L:34 H:28.5cm 每件
JPY: 50,000-80,000
RMB: 2,800-4,400

3月26日 Lot 301–616 萬珍春賞（一）

361

清代(1644–1911)
嬰戲紋 清供紋打籽繡掛屏（三件）一組

說明：帶鏡框

刺繡①L:30 H:3cm ②③L:27 H:33.5cm
JPY: 50,000-80,000
RMB: 2,800-4,400

362

清乾隆(1736–1795)
藍地盤金秀龍袍

L:226 H:143.5cm
JPY: 50,000-80,000
RMB: 2,800-4,400

3月26日 Lot 301–616 萬珍春賞（一）

363

清早期(1644–1775)

緙絲 花鳥紋四條屏大掛屏

說明：帶木盒 帶木架

備注：以實物為準

整體L:156 H:157.5cm

JPY: 200,000-400,000

RMB: 11,000-22,000

3月26日 Lot 301-616 萬珍春賞（一）

364

清代(1644–1911)
龍鳳紋織錦袈裟

L:184 W:113cm
JPY: 30,000-50,000
RMB: 1,700-2,800

365

①點翠珠串 ②骨鏤空雕珠串（二件）一組

說明：帶桐木木盒

①L:35cm ②L:27cm
JPY: 50,000-80,000
RMB: 2,800-4,400

3月26日 Lot 301–616 萬珍春賞（一）

366

奇楠沉香 一批

備注：以實物為準

尺寸不一 總重量約28g

JPY: 100,000-200,000

RMB: 5,500-11,000

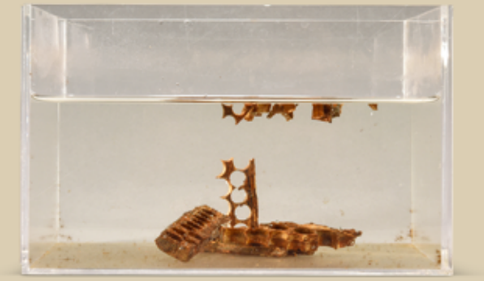

367

沉香

L:39cm 重量約108g

JPY: 30,000-50,000

RMB: 1,700-2,800

368

明代(1368–1644)

沉香木雕花卉纹梳

L:9.8 H:5.5cm 重量約24g

JPY: 30,000-50,000

RMB: 1,700-2,800

3月26日 Lot 301–616 萬珍春賞（一）

369

沉香山子

H:31.5cm 重量約379g
JPY: 50,000-80,000
RMB: 2,800-4,400

370

沉香 一批

說明：帶玻璃瓶
備注：重量見各個包裝袋裱紙
多少有細微誤差 以實物為準

尺寸不一
JPY: 30,000-50,000
RMB: 1,700-2,800

371

沉香 一批

說明：帶盒
備注：以實物為準

尺寸不一
大塊五件總重量約48g
JPY: 50,000-80,000
RMB: 2,800-4,400

3月26日 Lot 301–616 萬珍春賞（一）

372

沉香山子擺件

說明：带桐木木盒

H:60.8cm 重量約1900g

JPY: 150,000-250,000

RMB: 8,300-13,800

373

沉香木掛屏

L:122.5cm 總重量約9500g

JPY: 100,000-200,000

RMB: 5,500-11,000

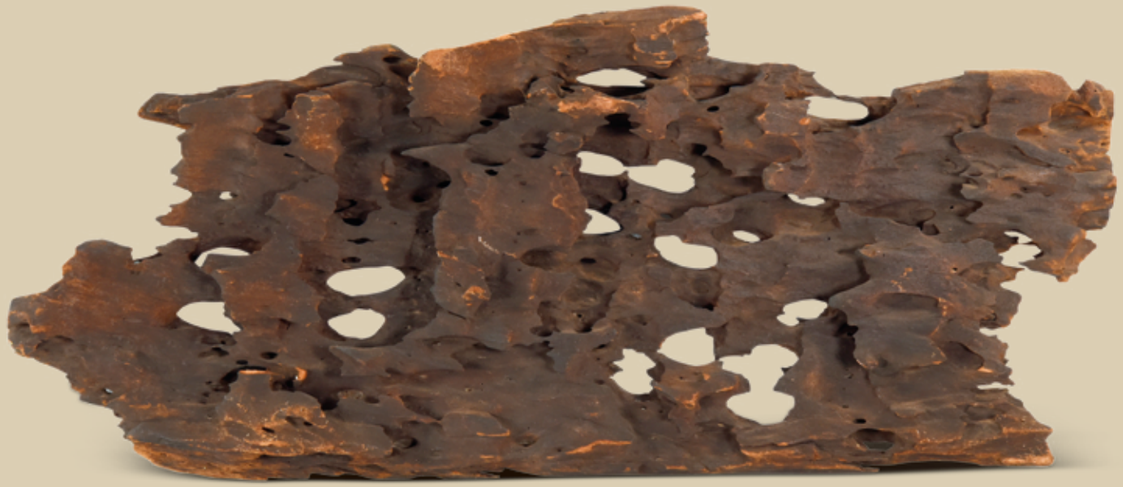

3月26日 Lot 301–616 萬珍春賞（一）

374

蜜蠟手串 琥珀佩飾等（十件）一組

備注：以實物為準

尺寸不一

JPY: 30,000-50,000
RMB: 1,700-2,800

375

珊瑚樹擺件

說明：帶托 帶玻璃框
備注：有修 有傷 重量無法測量

本體：24.2cm

JPY: 30,000-50,000
RMB: 1,700-2,800

376

18K黃金珊瑚胸針

刻印：18K

W:4.8cm 18.4g

JPY: 30,000-50,000
RMB: 1,700-2,800

377

翡翠雕花卉紋帶扣

款識：PM

L:5 W:2.5cm

JPY: 30,000-50,000
RMB: 1,700-2,800

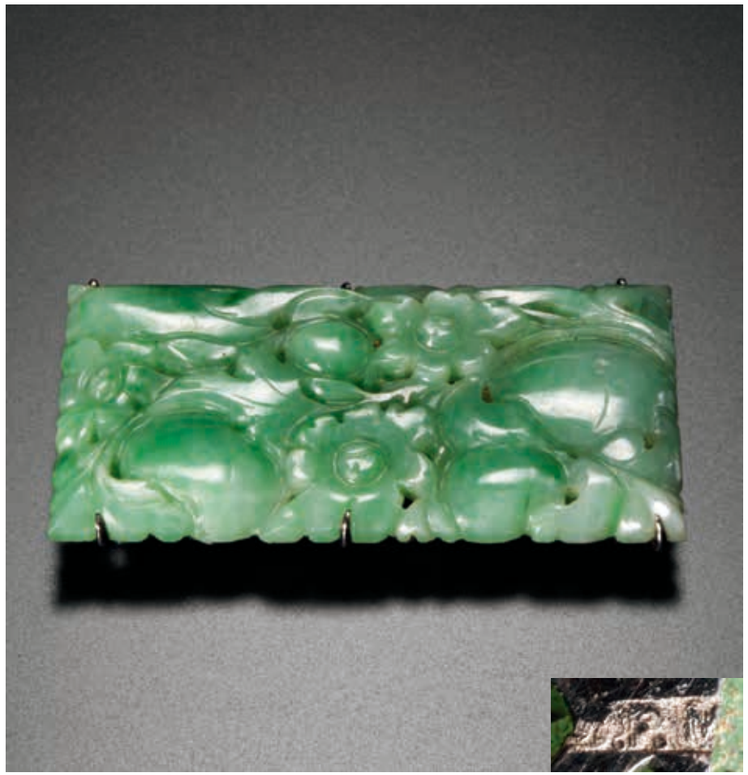

3月26日 Lot 301-616 萬珍春賞（一）

378

鉑金珊瑚粉色鑽石戒指

刻印：Pt900 0.997

11號 D:15.8mm 20.9g

JPY: 100,000-200,000

RMB: 5,500-11,000

379

18K白金珊瑚鑽石戒指

刻印：K18WG 040

7.5號 9.6g

JPY: 50,000-80,000

RMB: 2,800-44,000

380

鉑金珊瑚鑽石戒指

刻印：Pt900 0.33

14.5號 D:13.9mm 20.4g

JPY: 80,000-150,000

RMB: 4,400-8,300

3月26日 Lot 301–616 萬珍春賞（一）

381

翡翠帶扣

說明：帶中央寶石研究所寶石鑑別書

L:3.9 W:2.6cm

JPY: 30,000-50,000

RMB: 1,700-2,800

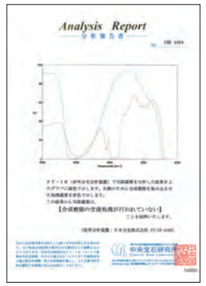

382

18K金鑲翡翠透雕鳳紋珮飾

款識：K18

備注：邊有小修

L:5.7cm

JPY: 30,000-50,000

RMB: 1,700-2,800

383

翡翠雕花鳥紋帶扣

說明：帶中央寶石研究所鑑別書

L:4.9cm

JPY: 50,000-80,000

RMB: 2,800-4,400

384

各式白玉 翡翠 瑪瑙雕佩飾

（七件）一組

說明：一件帶盒

尺寸不一

JPY: 30,000-50,000

RMB: 1,700-2,800

3月26日 Lot 301-616 萬珍春賞（一）

385

清代(1644–1911)
翡翠透雕花鳥紋珮

刻印：S.P.M
說明：帶中央寶石研究所寶石鑑別書

L:4.8cm
JPY: 50,000-80,000
RMB: 2,800-4,400

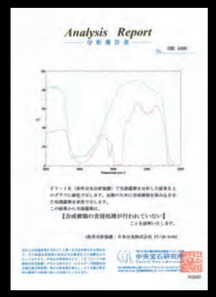

386

清代(1644–1911)
料器鈴鐺杯 一對

D:8.3 H:6.6cm
JPY: 30,000-50,000
RMB: 1,700-2,800

387

清代(1644–1911)
水晶雕鴛鴦形鼻煙壺

L:8.5 H:6.8cm
JPY: 30,000-50,000
RMB: 1,700-2,800

3月26日 Lot 301–616 萬珍春賞（一）

388

清代(1644–1911)
各式瑪瑙水晶雕裹銀絲水果形擺件（十件）一組

備注：以實物為準

尺寸不一

JPY: 50,000-80,000
RMB: 2,800-4,400

389

清代(1644–1911)
瑪瑙扳指 玉香插等（三件）一組

①D:3cm ②D:3.1cm ③D:3.7 H:5.7cm

JPY: 30,000-50,000
RMB: 1,700-2,800

390

清代(1644–1911)
白地套胭脂紅料人物山水紋碗

D:17.4 H:8.1cm

JPY: 30,000-50,000
RMB: 1,700-2,800

3月26日 Lot 301–616 萬珍春賞（一）

391

清乾隆(1736–1795)

大清乾隆年製款 綠料仿翡翠雕觀音立像

款識：大清乾隆年製

說明：帶原木托

本體H:26.3cm

JPY: 150,000-250,000

RMB: 8,300-13,800

3月26日 Lot 301-616 萬珍春賞（一）

392

清代(1644–1911)

雪霏地套寶石紅料鶴鹿同春紋鼻煙壺

H:9.4cm

JPY: 30,000-50,000

RMB: 1,700-2,800

393

清代(1644–1911)

瑪瑙雕鋪首銜環耳鼻煙壺

備注：有小磕

H:5.8cm

JPY: 30,000-50,000

RMB: 1,700-2,800

3月26日 Lot 301–616 萬珍春賞（一）

394

清代(1644–1911)
白地套寶石藍料鼻煙壺

H:6.9cm
JPY: 30,000-50,000
RMB: 1,700-2,800

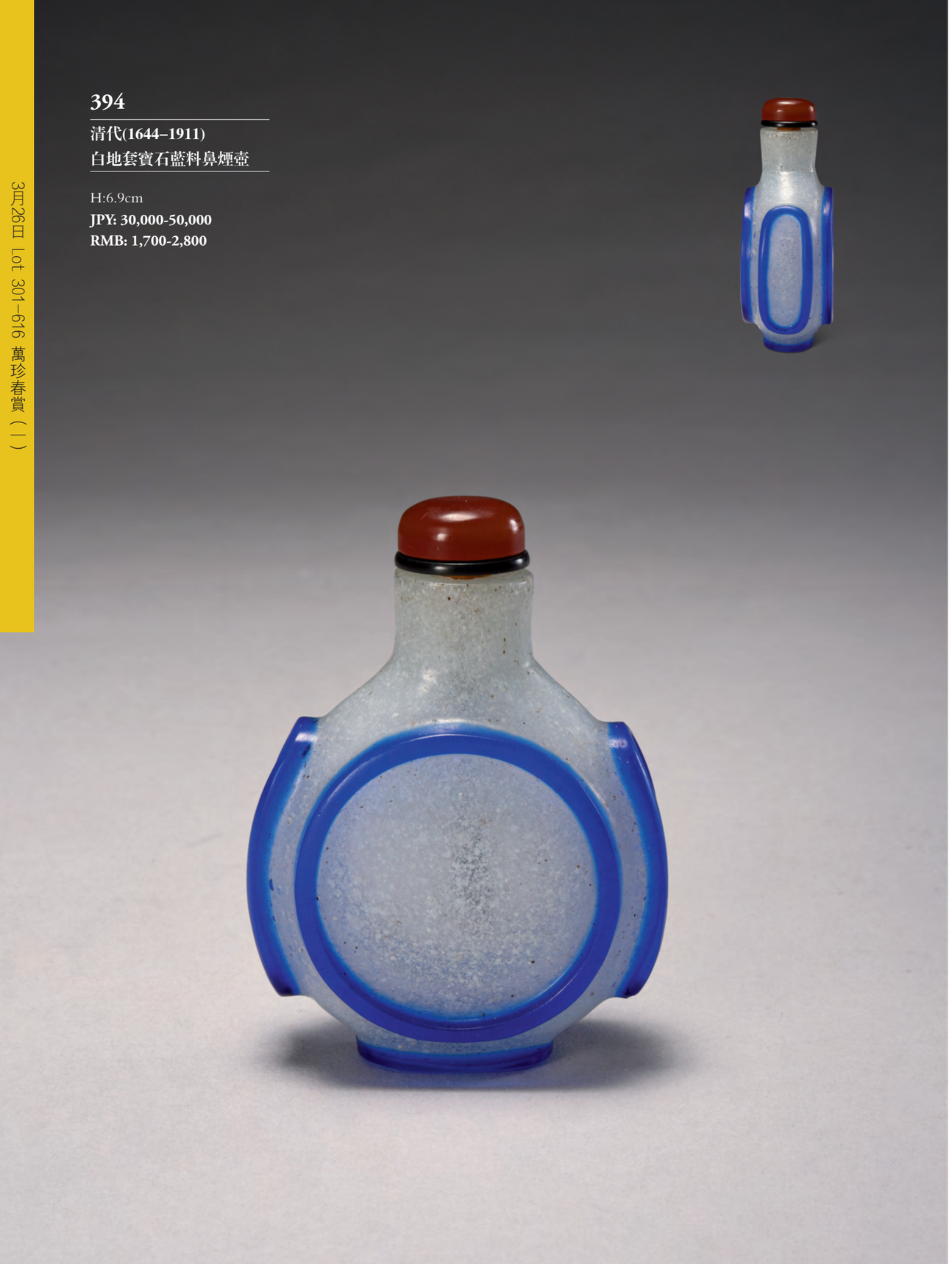

395

清代(1644–1911)
染色人物鳳紋鼻煙壺

H:6.7cm
JPY: 30,000-50,000
RMB: 1,700-2,800

396

宋代(960–1279)
古琉璃珠 髮簪（三件）一組

說明：帶桐木木盒

尺寸不一
JPY: 30,000-50,000
RMB: 1,700-2,800

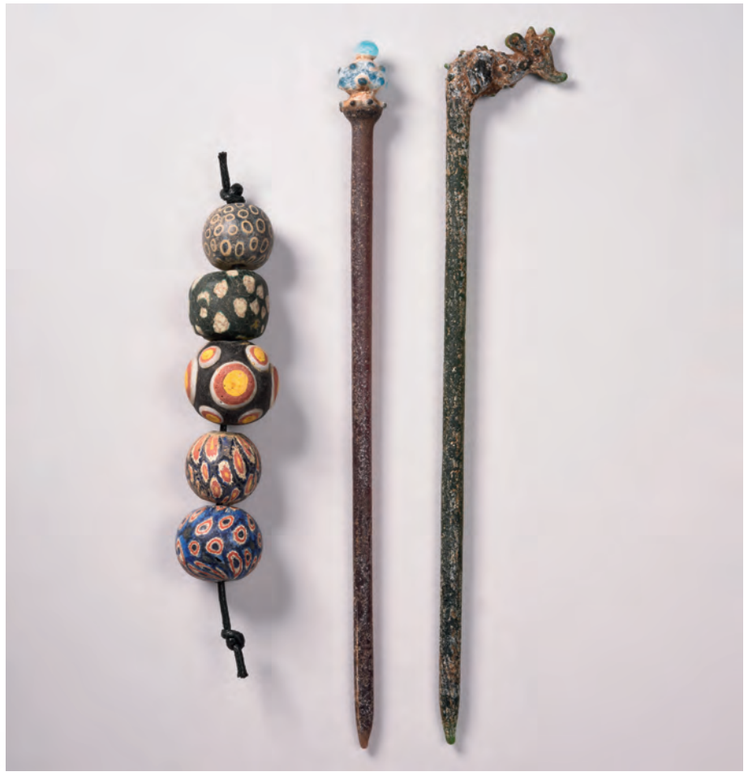

3月26日 Lot 301–616 萬珍春賞（一）

397

玉雕道教人物像

說明：帶桐木木盒 帶原木托

H:14.1cm

JPY: 80,000-150,000

RMB: 4,400-8,300

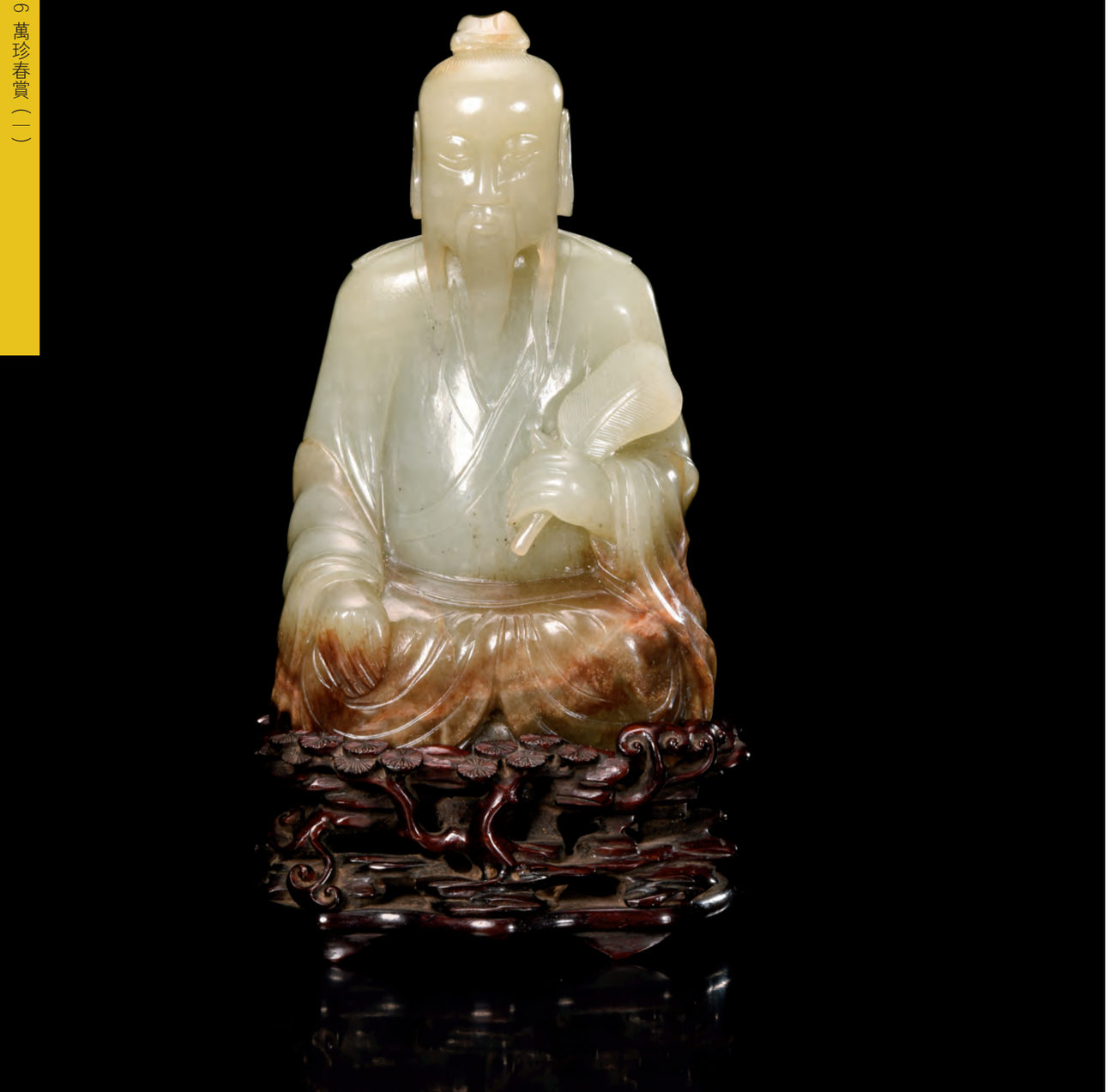

398

清代(1644–1911)

白玉雕龍紋平安無事牌

L:4.1 H:6.1cm

JPY: 30,000-50,000

RMB: 1,700-2,800

399

紅木嵌玉浮雕花鳥紋四折屏

整體L:30.3 H:25cm

JPY: 30,000-50,000

RMB: 1,700-2,800

3月26日 Lot 301–616 萬珍春賞（一）

400

螭龍紋玉磬

備注：有小磕

L:28.5cm

JPY: 30,000-50,000

RMB: 1,700-2,800

401

碧玉雕活環耳蓋瓶

說明：帶原盒 帶木托

L:12.3 H:22.6cm

JPY: 50,000-80,000

RMB: 2,800-4,400

402

碧玉雕獸屓擺件

說明：帶盒 帶木托

L:14.4 H:14cm

JPY: 80,000-150,000

RMB: 4,400-8,300

3月26日 Lot 301-616 萬珍春賞（一）

403

碧玉雕觀音立像

說明：帶桐木木盒

H:29.5cm

JPY: 30,000-50,000
RMB: 1,700-2,800

404

玉雕香盒（六件）一組

說明：帶盒

尺寸不一

JPY: 30,000-50,000
RMB: 1,700-2,800

405

民國(1912–1949)
碧玉雕獅鈕活環耳三足香爐

說明：帶桐木木盒

L:11.2 W:11.1 H:14cm

JPY: 30,000-50,000
RMB: 1,700-2,800

406

民國(1912–1949)
蝠壽紋三鑲玉如意

備注：有小傷

L:48.5cm

JPY: 30,000-50,000
RMB: 1,700-2,800

3月26日 Lot 301–616 萬珍春賞（一）

407

清代(1644–1911)
白玉雙駿

說明：帶桐木木盒 帶火漆

L:9 H:4.7cm
JPY: 50,000-80,000
RMB: 2,800-4,400

408

民國(1912–1949)
青玉雕靈芝如意擺件

L:27.2cm
JPY: 30,000-50,000
RMB: 1,700-2,800

409

明代(1368–1644)
玉環 瑪瑙扳指等（四件）一組

說明：帶桐木木盒

尺寸不一
JPY: 50,000-80,000
RMB: 2,800-4,400

410

清代(1644–1911)
白玉透雕梅徵五福牌

H:7cm
JPY: 30,000-50,000
RMB: 1,700-2,800

3月26日 Lot 301-616 萬珍春賞（一）

411

清代(1644–1911)
白玉喜上眉梢珮

H:5.2cm
JPY: 30,000-50,000
RMB: 1,700-2,800

412

清代(1644–1911)
白玉麒麟銜瑞紋珮

說明：帶桐木木盒

L:6.7 W:4.5cm
JPY: 30,000-50,000
RMB: 1,700-2,800

413

清代(1644–1911)
碧玉刻篆書扳指

L:3 W:3 H:2.8cm
JPY: 50,000-80,000
RMB: 2,800-4,400

3月26日 Lot 301-616 萬珍春賞（一）

414

各式古玉佩飾（六件）一組

尺寸不一

JPY: 50,000-80,000
RMB: 2,800-4,400

415

清代(1644–1911)
白玉雕瑞獸把件

L:4.3 H:1.9cm
JPY: 30,000-50,000
RMB: 1,700-2,800

416

清代(1644–1911)
白玉雕囍字紋平安鎖

L:8.7 H:6.3cm
JPY: 30,000-50,000
RMB: 1,700-2,800

3月26日 Lot 301–616 萬珍春賞（一）

417

清乾隆(1736–1795)
玉雕荷葉蓮蓬蓋盒

說明：帶木盒
備注：邊沿有小修

L:11.5 H:5.6cm
JPY: 100,000-200,000
RMB: 5,500-11,000

418

清代(1644–1911)
青玉象掛件

L:4.8 H:4cm
JPY: 50,000-80,000
RMB: 2,800-4,400

3月26日 Lot 301–616 萬珍春賞（一）

419

清代(1644–1911)

玉雕臥龍崗人物故事詩文山子擺件

山子：揚州 己未年

木托：此世庵

說明：帶木托

H:34cm

JPY: 150,000-250,000

RMB: 8,300-13,800

3月26日 Lot 301–616 萬珍春賞（一）

420

清代(1644–1911)
白玉雕羊銜靈芝掛件

L:4.7cm
JPY: 50,000-80,000
RMB: 2,800-4,400

421

清代(1644–1911)
白玉靈芝掛件

L:3.7cm
JPY: 50,000-80,000
RMB: 2,800-4,400

3月26日 Lot 301–616 萬珍春賞（一）

422

清乾隆(1736–1795)
玉雕卧牛童子擺件

L:4.8 H:2.7cm
JPY: 50,000-80,000
RMB: 2,800-4,400

423

清代(1644–1911)
白玉節節高升紋掛件

H:4.1cm
JPY: 30,000-50,000
RMB: 1,700-2,800

3月26日 Lot 301-616 萬珍春賞（一）

424

清代(1644–1911)
白玉雕觀音座像

說明：帶桐木木盒

H:11.1cm
JPY: 150,000-250,000
RMB: 8,300-13,800

425

清代(1644–1911)
白玉雕童子獻寶擺件

說明：帶桐木木盒

H:5.1cm
JPY: 30,000-50,000
RMB: 1,700-2,800

426

清代(1644–1911)
白玉刻龍紋穿帶小蓋瓶

備注：有小磕

H:6.5cm
JPY: 50,000-80,000
RMB: 2,800-4,400

3月26日 Lot 301–616 萬珍春賞（一）

427

清代(1644–1911)
玉刻夔龍紋香盒

D:6 H:5.4cm
JPY: 30,000-50,000
RMB: 1,700-2,800

428

清代(1644–1911)
白玉鼻煙壺（三件）一組

說明：帶盒

H:5.8cm H:6.4cm H:8.5cm
JPY: 30,000-50,000
RMB: 1,700-2,800

429

清代(1644–1911)
白玉透雕四龍捧璧紋珮

L:5.4cm
JPY: 50,000-80,000
RMB: 2,800-4,400

430

清代(1644–1911)
玉雕福壽雙龍紋鎖形擺件

說明：帶木托

玉L:7.2 H:5.1cm
JPY: 50,000-80,000
RMB: 2,800-4,400

3月26日 Lot 301-616 萬珍春賞（一）

431

清代(1644–1911)

白玉雕鳳紋蓋瓶

說明：帶紅木原盒 帶原托

備注：有修

L:13.3 H:22cm

JPY: 300,000-500,000

RMB: 16,500-27,500

3月26日 Lot 301–616 萬珍春賞（一）

432

清乾隆(1736–1795)
痕都斯坦纏枝蓮紋盤

說明：帶桐木木盒

D:10.4 H:2.4cm
JPY: 80,000-150,000
RMB: 4,400-8,300

433

清代(1644–1911)
君子寶生款 玉仿鳥形帶勾

款識：君子寶生

說明：帶盒

L:10.8cm
JPY: 100,000-200,000
RMB: 5,500-11,000

3月26日 Lot 301–616 萬珍春賞（一）

434

明代(1368–1644)

青玉獸擺件

L:5.6cm

JPY: 50,000-80,000

RMB: 2,800-4,400

435

清代(1644–1911)

螭龍紋玉璧

說明：帶桐木木盒

D:5.6cm

JPY: 50,000-80,000

RMB: 2,800-4,400

436

明代–清代(1368–1911)

玉雕馬上封侯 馬上有福 卧牛等各式掛件 擺件等（六件）一組

尺寸不一

JPY: 50,000-80,000

RMB: 2,800-4,400

3月26日 Lot 301–616 萬珍春賞（一）

437

明代(1368–1644)
青玉卧馬擺件

L:6.3cm
JPY: 50,000-80,000
RMB: 2,800-4,400

438

明代(1368–1644)
白玉瑞獸擺件

說明：帶桐木木盒

L: 8.8 H:5.5cm
JPY: 50,000-80,000
RMB: 2,800-4,400

3月26日 Lot 301–616 萬珍春賞（一）

439

明代(1368–1644)

玉雕鵝形擺件（二件）一組

①L:5.2 H:4.2cm ②L:5.4 H:2.9cm

JPY: 50,000-80,000

RMB: 2,800-4,400

440

元代–明代(1279–1644)

玉雕摩羯魚擺件

說明：帶桐木木盒 帶木托

L:14 H:6.6cm

JPY: 80,000-150,000

RMB: 4,400-8,300

3月26日 Lot 301-616 萬珍春賞（一）

441

明代(1368–1644)
火燒玉葉形把杯

L:9.9 H:4.3cm
JPY: 30,000-50,000
RMB: 1,700-2,800

442

明代(1368–1644)
玉觥

說明：帶桐木木盒

L:9.6 W:4.7 H:5cm
JPY: 50,000-80,000
RMB: 2,800-4,400

443

玉雕龍紋出廓璧

說明：帶桐木木盒

L:9.5cm
JPY: 30,000-50,000
RMB: 1,700-2,800

444

明代(1368–1644)
古玉掛件

說明：帶桐木木盒

L:8.3cm
JPY: 50,000-80,000
RMB: 2,800-4,400

3月26日 Lot 301-616 萬珍春賞（一）

445

明代(1368–1644)

玉雕瑞獸掛件

說明：帶盒

H:4.8cm

JPY: 50,000-80,000

RMB: 2,800-4,400

446

明代(1368–1644)

玉穀紋劍璏

L:5.1 W:2.6cm

JPY: 30,000-50,000

RMB: 1,700-2,800

447

古玉琮

H:65.8cm

JPY: 30,000-50,000

RMB: 1,700-2,800

448

古玉環（四件）一組

尺寸不一

JPY: 20,000-40,000

RMB: 1,100-2,200

3月26日 Lot 301-616 萬珍春賞（一）

449

唐代(618–907)
料器鵝紋耳杯

備注：耳有小修

L:13.4 W:9 H:4.4cm
JPY: 150,000-250,000
RMB: 8,300-13,800

450

古玉琮

說明：帶盒

L:2.9 W:2.8 H:10.1cm
JPY: 50,000-80,000
RMB: 2,800-4,400

3月26日 Lot 301–616 萬珍春賞（一）

451

玉雕熊把件

L:6.4 H:4.1cm

JPY: 30,000-50,000

RMB: 1,700-2,800

452

凸唇古玉璧

D:14.2cm

JPY: 30,000-50,000

RMB: 1,700-2,800

3月26日 Lot 301-616 萬珍春賞（一）

453

玉熊

說明：帶木托

H:5.7cm

JPY: 30,000-50,000
RMB: 1,700-2,800

454

玉雕騎馬人物擺件

說明：帶木托

L:19.5 H:8.7cm

JPY: 50,000-80,000
RMB: 2,800-4,400

455

元代(1279–1368)
黑白玉雕望子成龍帶勾

L:13.7cm

JPY: 30,000-50,000
RMB: 1,700-2,800

456

古玉璧

D:22.3cm

JPY: 30,000-50,000
RMB: 1,700-2,800

3月26日 Lot 301–616 萬珍春賞（一）

457

古玉獸 古玉天雞擺件等（七件）一組

尺寸不一

JPY: 50,000-80,000

RMB: 2,800-4,400

458

古玉人

H:6cm

JPY: 30,000-50,000

RMB: 1,700-2,800

3月26日 Lot 301-616 萬珍春賞（一）

459

古玉熊

H:5.4cm

JPY: 50,000-80,000

RMB: 2,800-4,400

460

戰國(B.C.475–221)

玉玦

D:13.8cm

JPY: 50,000-80,000

RMB: 2,800-4,400

3月26日 Lot 301-616 萬珍春賞（一）

461

西漢(B.C.206–A.D.8)
黃玉玉璧

D: 6.2cm
JPY: 50,000-80,000
RMB: 2,800-4,400

462

漢代(B.C.206–A.D.220)
古玉 古瑪瑙等（四件）一組

備注：一件有修

尺寸不一
JPY: 30,000-50,000
RMB: 1,700-2,800

463

西周(約B.C.1100–771)
神人獸面紋玉琮

L:10 W:10 H:4.6cm
JPY: 30,000-50,000
RMB: 1,700-2,800

3月26日 Lot 301–616 萬珍春賞（一）

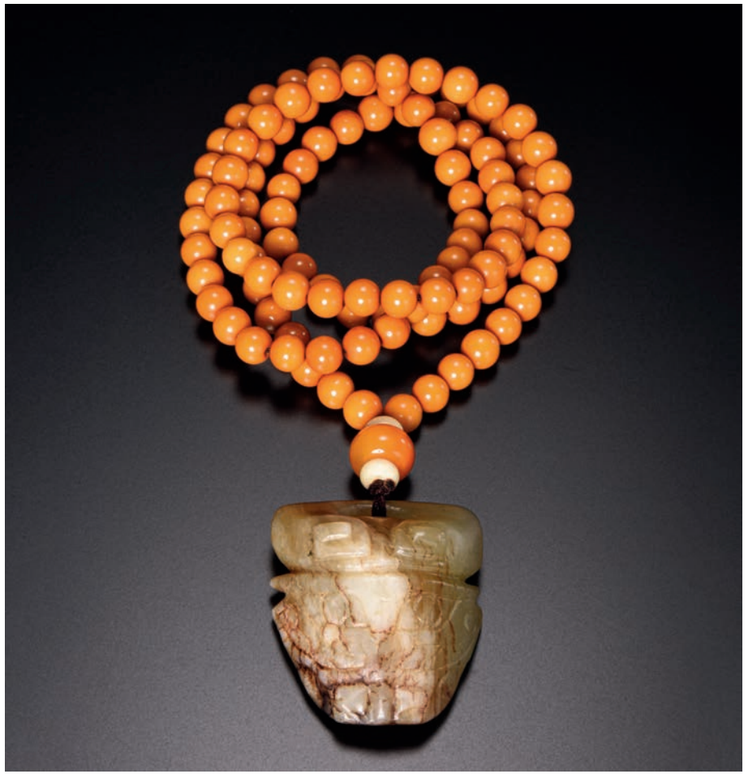

464

西周(約B.C.1100–771)
玉雕牛面紋佩飾

H:3.5cm
JPY: 30,000-50,000
RMB: 1,700-2,800

465

良渚文化(約B.C.5300–4000)
神人獸面紋玉琮

說明：帶桐木木盒

L:8 W:7.8 H:6cm
JPY: 30,000-50,000
RMB: 1,700-2,800

466

良渚文化(約B.C.5300–4000)
神人獸面紋玉斧

L:16.4 W:13.8cm
JPY: 50,000-80,000
RMB: 2,800-4,400

3月26日 Lot 301–616 萬珍春賞（一）

467

良渚文化(約B.C.5300–4000)
玉璧

D:9.8cm
JPY: 50,000-80,000
RMB: 2,800-4,400

468

八節古玉琮

L:3.9 W:3.9 H:20.3cm
JPY: 50,000-80,000
RMB: 2,800-4,400

3月26日 Lot 301-616 萬珍春賞（一）

469

齊家文化(B.C.2200–1600)
青玉玉琮

L:9.1 W:8.8 H:5.2cm
JPY: 50,000-80,000
RMB: 2,800-4,400

470

良渚文化(約B.C.5300–4000)
神人面玉琮

L:6 W:6 H:4.5cm
JPY: 30,000-50,000
RMB: 1,700-2,800

471

新石器時代(約B.C.6500–1700)
玉斧 石斧等（四件）一組

說明：帶桐木木盒

①L:26.6cm ②L:19.4cm
③L:14.5cm ④L:6.2cm
JPY: 30,000-50,000
RMB: 1,700-2,800

3月26日 Lot 301–616 萬珍春賞（一）

472

新石器時代(約B.C.6500–1700)
玉璧

說明：帶桐木木盒

D:14cm
JPY: 50,000-80,000
RMB: 2,800-4,400

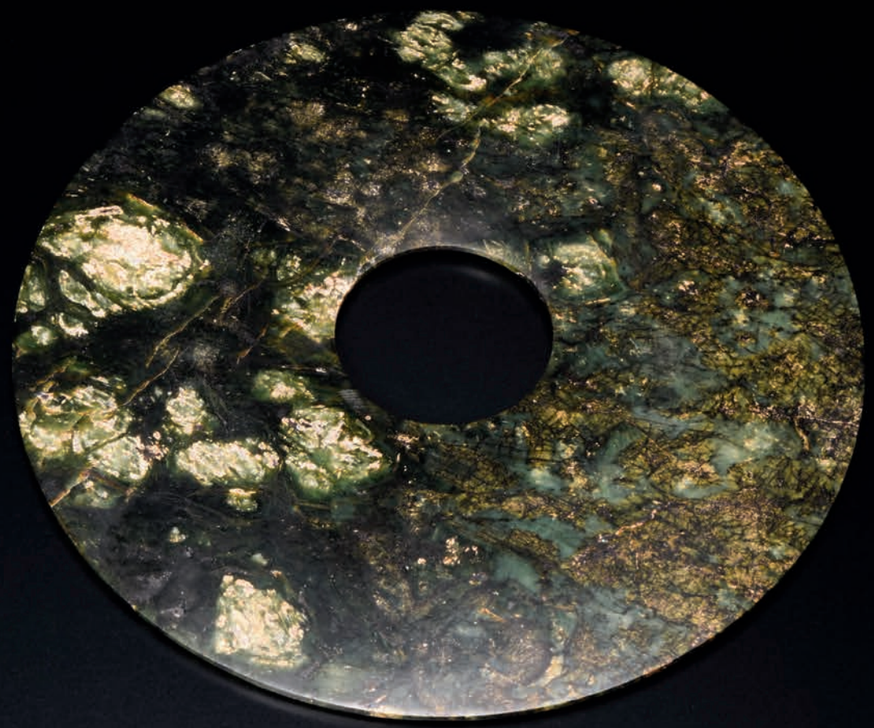

473

唐代(618–907)
素面銀杯

D:10.5 H:7.4cm 總重量約113g
JPY: 50,000-80,000
RMB: 2,800-4,400

474

清代(1644–1911)
鑄鐵花卉紋掛屏 一對

備注：有小傷

H:61cm（每件）
JPY: 20,000-40,000
RMB: 1,100-2,200

3月26日 Lot 301–616 萬珍春賞（一）

475

銀製鏤空飛天祥雲紋掛式香薰

說明：帶桐木木盒

D:14.7cm 香薰本體重量約737g

JPY: 150,000-250,000

RMB: 8,300-13,800

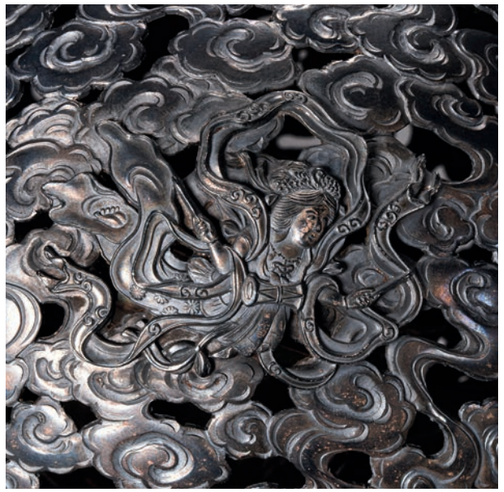

局部圖

3月26日 Lot 301-616 萬珍春賞（一）

476

唐代(618–907)
純金製鏨花髮簪

L:13.2cm 重量約24g
JPY: 50,000-80,000
RMB: 2,800-4,400

477

創滙時期(1949–1966)
銀浮雕花卉紋碗

款識：SHANG.HAI WOSHING 安昌 立川先生吉席之喜 天作之合 愚弟謝天賜敬賀

D:19.1 H:10.9cm 重量約432g
JPY: 30,000-50,000
RMB: 1,700-2,800

3月26日 Lot 301–616 萬珍春賞（一）

478

民國(1912–1949)
銅掐絲琺瑯龍紋六方茶壺

款識：乾隆年製
說明：帶桐木木盒

W:13.3 H:15.5cm
JPY: 30,000-50,000
RMB: 1,700-2,800

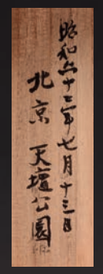

479

清代(1644–1911)
元善堂款 銅掐絲琺瑯黃地福壽九桃天球瓶

款識：元善堂
備注：有老傷

D:54 H:75cm
JPY: 50,000-80,000
RMB: 2,800-4,400

3月26日 Lot 301–616 萬珍春賞（一）

480

清乾隆(1736–1795)
銀燒藍掐絲琺瑯香薰

說明：帶原盒 帶原托

H:37.7cm
JPY: 80,000-150,000
RMB: 4,400-8,300

481

清代(1644–1911)
銅掐絲琺瑯三足香爐

L:8.7 H:4.2cm
JPY: 30,000-50,000
RMB: 1,700-2,800

482

清代(1644–1911)
銅胎畫琺瑯清供紋瓶 一對

L:22.2 W:13.5 H:40.3cm
JPY: 50,000-80,000
RMB: 2,800-4,400

3月26日 Lot 301-616 萬珍春賞（一）

483

清乾隆(1736–1795)
銅胎畫琺瑯黃地龍紋通景嬰戲銅鎏金雙獸耳瓶 一對

款識：黃地藍料款“大清乾隆年製”
說明：帶紅木原盒

D:19.2 H:32cm
JPY: 150,000-250,000
RMB: 8,300-13,800

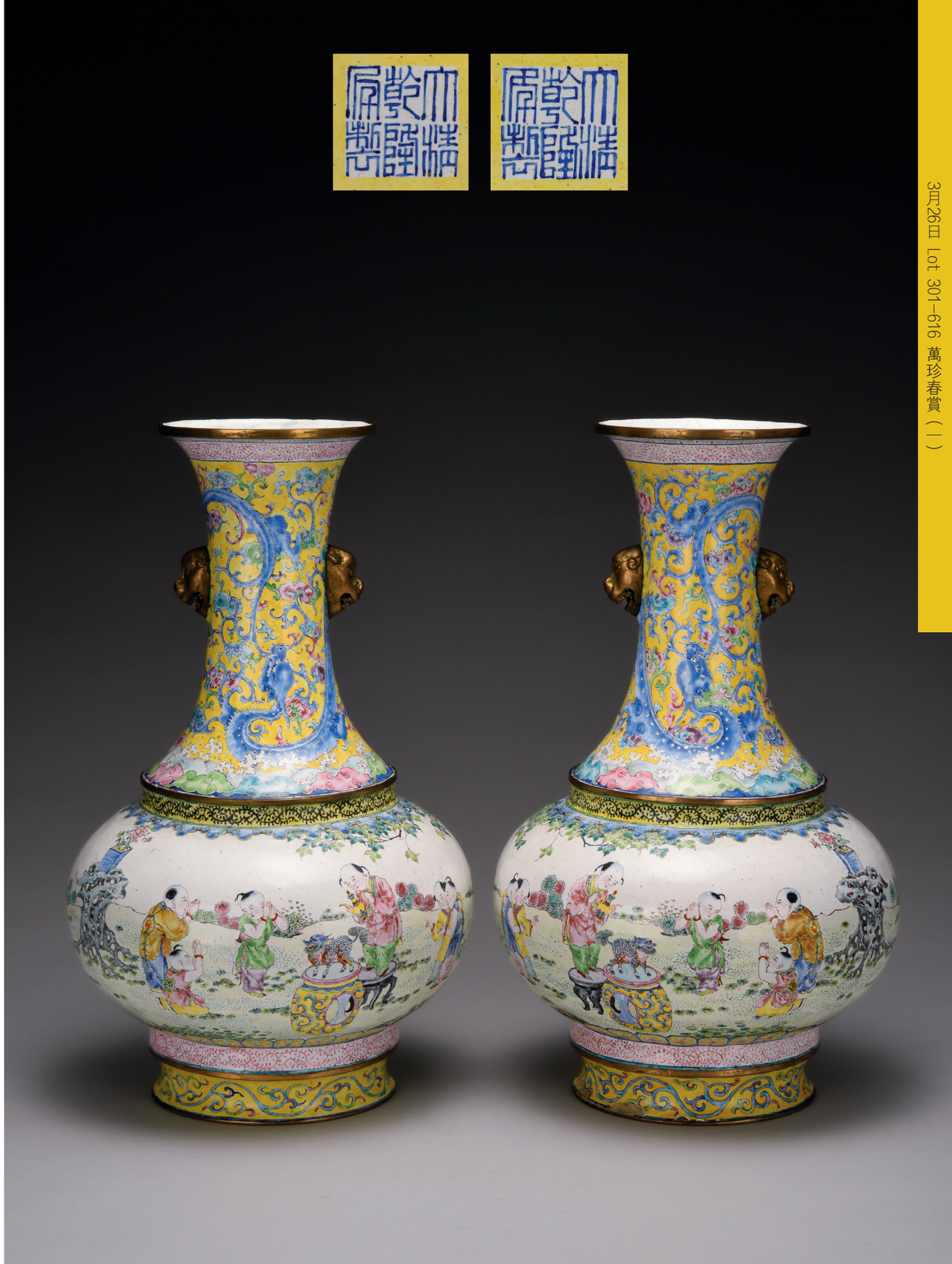

3月26日 Lot 301–616 萬珍春賞（一）

局部圖

局部圖

3月26日 Lot 301-616 萬珍春賞（一）

銅胎畫琺瑯黃地龍紋通景嬰戲銅鎏金雙獸耳瓶

銅胎畫琺瑯在康熙晚期于清宮造辦處燒製成功，并成爲清三代内廷造辦處極爲重視之官窯珍器。如據雍正十二年（1734）《奏銷檔》10月19日文獻“奴才海望謹奏，爲請旨事，查養心殿造辦處所製琺瑯物件均系上用、賞用之項，内外臣工蒙皇上施恩賞賜外，諸人不可濫用。……”之記載，可略知其詳。乾隆帝甚至還下旨爲銅胎畫琺瑯器造專匣裝盛以便妥善存貯乾清宮，故至今大部分銅胎琺瑯器均完好收藏于兩岸故宮博物院或世界頂級大博物館中，流藏民間者極有限。

乾隆朝國力强盛，兼之乾隆帝對中西合璧的銅胎畫琺瑯器有超乎尋常的喜愛之情，在此項器物的製作上投入了相當多的財力、物力、人力，遂使之真正生根成爲清宮的重要藝術形式，并樹立了新的製作規製及風格傳統。如在乾隆二十七年，乾隆帝將畫院處與琺瑯作相合并，使得宮廷畫家如馬國賢、郎世寧等人都加入到了畫琺瑯器的工序中，從而對乾隆時期畫琺瑯藝術風格和水準産生了重大影響。從本對銅胎畫琺瑯雙獸耳瓶精湛生動的通景嬰戲圖來看，即可充分窺見畫者從容收放的筆墨設色與造形寫景能力，若非訓練有素的能手畫家焉能臻至此境！

此外，從兩岸故宮收藏來看，康雍時期至乾隆初期的銅胎琺瑯器多爲小型器物，類似本對大型瓶器者極少見，又從近年解鎖查閱到的清宮檔案文獻《活計檔》得知，大型的銅胎畫琺瑯瓶罐大約直至乾隆十三年才燒造成功。本對銅胎畫琺瑯器高32厘米、腹徑達19.2厘米，器型爲乾隆朝仿青銅器雙耳尊承古創新之作，長頸旁飾鍍金雙獸耳，與器口沿、肩及足圈的精銅相呼應，倍顯古雅華貴，實屬乾隆時期稀見難得的一對大型銅胎畫琺瑯器。相關例證可見臺北故宮博物院所藏“清乾隆 畫琺瑯花鳥雙耳瓶”。

臺北故宮博物院藏
清乾隆
畫琺瑯花鳥雙耳瓶

3月26日 Lot 301-616 萬珍春賞（一）

484

銅塑少女像

H:182.5cm

JPY: 50,000-80,000
RMB: 2,800-4,400

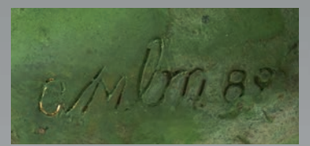

485

白銅三足香爐

款識：飛雲閣

說明：帶桐木木盒

D:9 H:8cm

JPY: 50,000-80,000
RMB: 2,800-4,400

486

銅蒜頭瓶

說明：帶桐木木盒

D:16.2 H:28cm

JPY: 30,000-50,000
RMB: 1,700-2,800

3月26日 Lot 301-616 萬珍春賞（一）

487

明代(1368–1644)
銅掐絲琺瑯雲龍紋大蓋罐

D:49 H:52.2cm
JPY: 300,000-500,000
RMB: 16,500-27,500

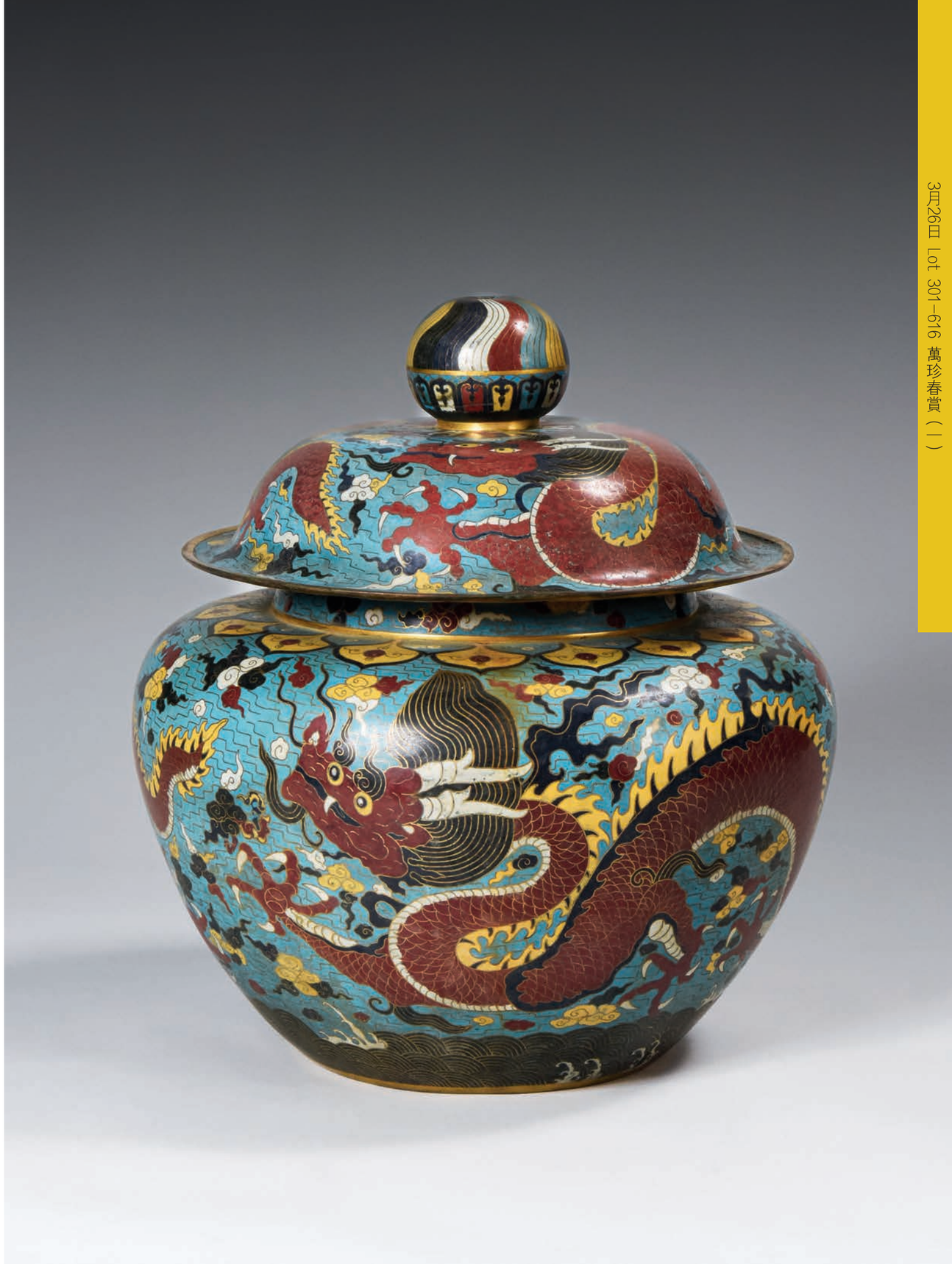

3月26日 Lot 301-616 萬珍春賞（一）

488

銅花觚

說明：帶桐木木盒

D:14.5 H:24.9cm

JPY: 30,000-50,000
RMB: 1,700-2,800

489

清代(1644–1911)
銅鼓形雙獅耳三足香爐

款識：大明宣德年製
說明：帶銀蓋

L:19 H:9.9cm

JPY: 30,000-50,000
RMB: 1,700-2,800

490

清代(1644–1911)
銅鬲式爐

款識：大明宣德年製

D:13.4 H:7cm

JPY: 30,000-50,000
RMB: 1,700-2,800

491

清代(1644–1911)
銅朝冠耳三獸足香爐

L:16.5 H:14.8cm

JPY: 30,000-50,000
RMB: 1,700-2,800

3月26日 Lot 301-616 萬珍春賞（一）

492

清代(1644–1911)
銅雙獅耳香爐

款識：大明宣德年製

L:13.4 H:5.7cm
JPY: 30,000-50,000
RMB: 1,700-2,800

493

清代(1644–1911)
銅壽桃形香薰

款識：大明宣德

L:28.4 H:22.1cm
JPY: 30,000-50,000
RMB: 1,700-2,800

494

清早期(1644–1775)
銅灑金海棠式三足香爐

款識：大明宣德年製

L:16 W:13.6 H:10.1cm 重量約709g
JPY: 80,000-150,000
RMB: 4,400-8,300

3月26日 Lot 301-616 萬珍春賞（一）

495

清代(1644–1911)
銅篆刻萬壽無疆延年橄欖瓶

說明：帶火漆

D:11.8 H:26.4cm
JPY: 30,000-50,000
RMB: 1,700-2,800

496

明代(1368–1644)
銅錯金銀饕餮紋活環耳尊

D:23.7 H:35.2cm
JPY: 50,000-80,000
RMB: 2,800-4,400

497

明代(1368–1644)
銅饕餮紋爵杯

說明：帶藏六題簽原木盒

W:22 H:28.3cm 重量約1908g
JPY: 50,000-80,000
RMB: 2,800-4,400

3月26日 Lot 301–616 萬珍春賞（一）

498

明代(1368–1644)
銅爐托

款識：大明宣德年製

D:15.4 H:3.2cm
JPY: 30,000-50,000
RMB: 1,700-2,800

499

明代(1368–1644)
帶銘文銅嵌銀絲饕餮紋鼎式香爐

說明：帶嵌有傷玉鈕木蓋

L:17.7 W:13.6 H:21.3cm
JPY: 50,000-80,000
RMB: 2,800-4,400

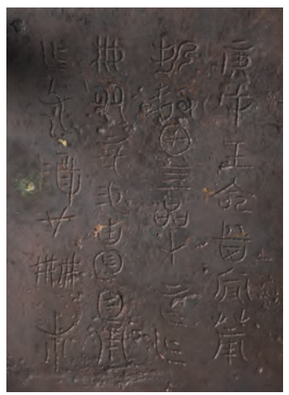

500

明代(1368–1644)
銅劉海戲金蟾立像

備注：有修

H:31.3cm
JPY: 30,000-50,000
RMB: 1,700-2,800

501

明代(1368–1644)
銅胡人騎象獻寶香立

說明：帶桐木木盒
備注：有傷

H:22.2cm
JPY: 50,000-80,000
RMB: 2,800-4,400

3月26日 Lot 301-616 萬珍春賞（一）

502

明代(1368–1644)
銅關公座像

H:23.8cm
JPY: 80,000-150,000
RMB: 4,400-8,300

503

明代(1368–1644)
①銅纏枝蓮紋香爐 ②銅三獸足香爐
（二件）一組

①D:11.9 H:10.5cm ②D:13.3 H:6.2cm
JPY: 30,000-50,000
RMB: 1,700-2,800

504

明代(1368–1644)
銅饕餮紋麒麟鈕朝冠耳薰爐

L:27.2 H:20.3cm 重量約3650g
JPY: 50,000-80,000
RMB: 2,800-4,400

3月26日 Lot 301-616 萬珍春賞（一）

505

明代(1368–1644)
銅錯銀絲獅鈕雙獸耳四方香薰

說明：帶桐木木盒

L:10.8 W:7.5 H:10.5cm
JPY: 30,000-50,000
RMB: 1,700-2,800

506

明代(1368–1644)
銅錯金銀鳥擺件

L:12 H:10.8cm
JPY: 30,000-50,000
RMB: 1,700-2,800

507

明代(1368–1644)
銅錯銀花卉紋三足香爐

說明：帶桐木木盒 帶木托

D:10 H:12.9cm
JPY: 30,000-50,000
RMB: 1,700-2,800

508

明代(1368–1644)
銅錯金銀太極八卦紋鼎式爐

說明：帶桐木木盒

L:13.4 W:13.4 H:16.1cm
JPY: 30,000-50,000
RMB: 1,700-2,800

3月26日 Lot 301-616 萬珍春賞（一）

509

明代(1368–1644)
宮廷造辦處銅鎏金鏨花佛塔形香薰

說明：帶桐木原盒
來源：Lot 509 為德川家舊藏

通高：37cm
JPY: 150,000-250,000
RMB: 8,300-13,800

局部圖

Lot 509 爲德川家舊藏

3月26日 Lot 301–616 萬珍春賞（一）

510

唐代(618–907)

青銅鎏金胡人戲虎擺件 一組二件

說明：帶木托

①H:5.2cm ②L:6.9 H:3.5cm

JPY: 30,000-50,000

RMB: 1,700-2,800

511

遼代(916–1125)

青銅摩羯擺件

L:31 H:17.5cm

JPY: 30,000-50,000

RMB: 1,700-2,800

512

宋代(960–1279)

青銅饕餮紋提樑卣

說明：帶桐木木盒 帶木托

L:22.7 H:34cm

JPY: 50,000-80,000

RMB: 2,800-4,400

3月26日 Lot 301–616 萬珍春賞（一）

513

唐代(618–907)
青銅净瓶

D:11 H:26.3cm 重量約717g
JPY: 50,000-80,000
RMB: 2,800-4,400

3月26日 Lot 301–616 萬珍春賞（一）

Lot 514 爲德川家綱舊藏 阿部忠秋舊藏 九條家舊藏

514

宋代(960–1279)
銅紙槌瓶

說明：帶原漆盒 帶資料
來源：Lot 514 為德川家綱舊藏
阿部忠秋舊藏 九條家舊藏

D:12.9 H:27.5cm
JPY: 100,000-200,000
RMB: 5,500-11,000

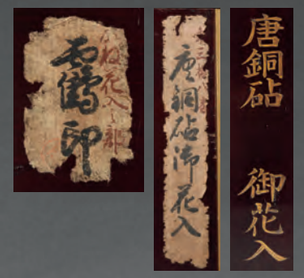

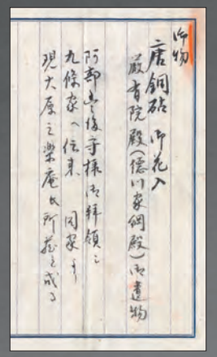

515

唐代(618–907)
銅鎏金佛七尊像

說明：帶桐木木盒
備注：有小傷

通高：12cm
JPY: 100,000-200,000
RMB: 5,500-11,000

516

唐代(618–907)
青銅玉壺春形擺件

D:9.1 H:14.6cm
JPY: 30,000-50,000
RMB: 1,700-2,800

3月26日 Lot 301–616 萬珍春賞（一）

517

遼金
銅鎏金童子像

說明：帶桐木木盒 帶雙木托

H:5.8cm
JPY: 50,000-80,000
RMB: 2,800-4,400

518

唐代–五代(618–960)
銅錯銀瑞獅擺件

L:18.3 H:18cm
JPY: 30,000-50,000
RMB: 1,700-2,800

3月26日 Lot 301-616 萬珍春賞（一）

519

唐代(618–907)

海獸葡萄紋銅鏡

說明：帶原盒

D:20.5cm

JPY: 80,000-150,000

RMB: 4,400-8,300

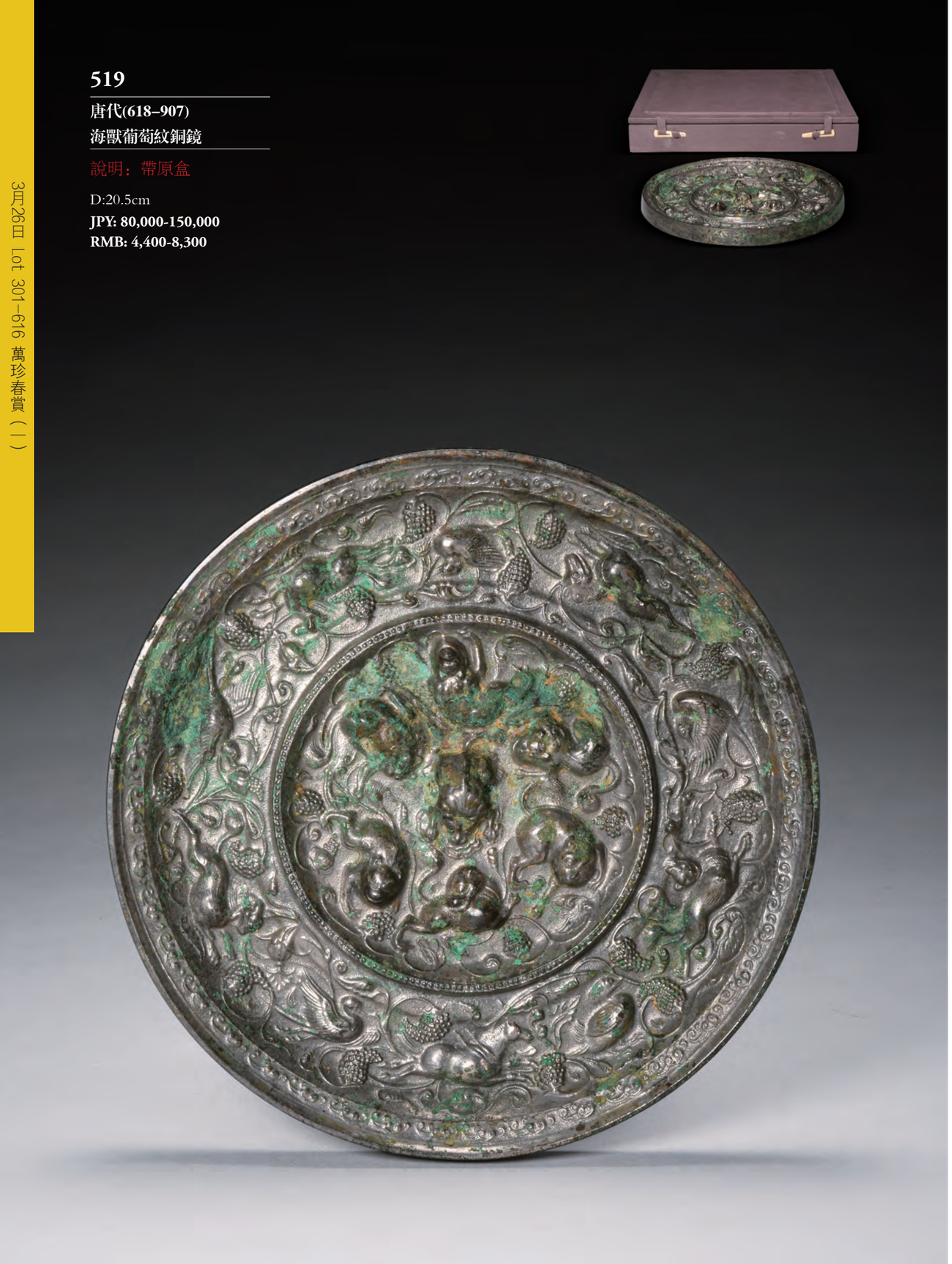

520

唐代(618–907)

金背累絲花卉紋銅鏡

說明：帶桐木木盒

D:9.1cm

JPY: 50,000-80,000

RMB: 2,800-4,400

3月26日 Lot 301–616 萬珍春賞（一）

521

唐代(618–907)
銅鎏金鳳紋菱花鏡

說明：帶桐木木盒

D:13.4cm
JPY: 50,000-80,000
RMB: 2,800-4,400

522

唐代(618–907)
海獸葡萄紋銅鏡

說明：帶桐木原盒

D:13.9cm
JPY: 30,000-50,000
RMB: 1,700-2,800

3月26日 Lot 301–616 萬珍春賞（一）

523

後漢(A.D.25–220)
青銅錯金銀龍紋蓋壺 一對

說明：帶資料復印件
來源：Lot 523 為日本私人美術館舊藏

D:31 H:59cm
重量約①10200g ②9800g
JPY: 50,000-80,000
RMB: 2,800-4,400

局部圖

Lot 523 爲日本私人美術館舊藏

3月26日 Lot 301–616 萬珍春賞（一）

524

東漢(A.D.25–220)
青銅仕女騎馬像

說明：帶木托

本體H:5.8cm
JPY: 30,000-50,000
RMB: 1,700-2,800

525

漢代(B.C.206–A.D.220)
青銅雙耳小壺

D:5.8 H:6.5cm
JPY: 30,000-50,000
RMB: 1,700-2,800

526

漢代(B.C.206–A.D.220)
青銅弩機

L:6.9cm
JPY: 30,000-50,000
RMB: 1,700-2,800

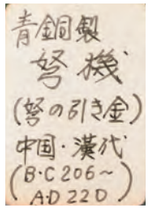

527

漢代(B.C.206–A.D.220)
銅鎏金紐扣（五件）一組

說明：帶桐木原盒

L:2.1cm
JPY: 30,000-50,000
RMB: 1,700-2,800

3月26日 Lot 301-616 萬珍春賞（一）

528

漢代(B.C.206–A.D.220)
青銅弦紋三龍壺

D:16 H:29cm 重量約2130g
JPY: 50,000-80,000
RMB: 2,800-4,400

529

戰國–漢代(B.C.475–A.D.220)
青銅夔龍紋朝冠耳三足鼎

說明：帶桐木木盒
備注：有修

L:19.5 H:19.6cm
JPY: 30,000-50,000
RMB: 1,700-2,800

530

漢代(B.C.206–A.D.220)
青銅油燈（三件）一組

①L:14.4 H:12cm ②L:11.7 H:6.7cm
③L:12.4 H:7cm
總量約①371g ②142g ③137g
JPY: 30,000-50,000
RMB: 1,700-2,800

3月26日 Lot 301–616 萬珍春賞（一）

531

漢代(B.C.206–A.D.220)
青銅錯銀虎符

款識：與北平太守 為虎符左八
說明：帶桐木木盒

L:7.2cm
JPY: 50,000-80,000
RMB: 2,800-4,400

532

戰國(B.C.475–221)
青銅獸面紋三足鼎

D:16.8 H:24cm 重量約2365g
JPY: 50,000-80,000
RMB: 2,800-4,400

533

戰國–漢代(B.C.475–A.D.220)
帶銘文銅勺

款識：楚王酓延（從月）作鑄鉈
口以供歲嘗
說明：帶佈袱

L:33cm
JPY: 30,000-50,000
RMB: 1,700-2,800

3月26日 Lot 301–616 萬珍春賞（一）

534

戰國(B.C.475–221)

青銅獸首三足鼎

L:11.6 H:8.7cm 重量約670g

JPY: 30,000-50,000

RMB: 1,700-2,800

535

漢代(B.C.206–A.D.220)

青銅長方油燈

L:17 W:7.7 H:7.5cm

JPY: 30,000-50,000

RMB: 1,700-2,800

536

戰國(B.C.475–221)

帶銘文 青銅牛頭蟠螭紋三獸足鑊鼎

備注：蓋有小傷

L:77 H:51cm

JPY: 60,000-120,000

RMB: 3,300-6,600

3月26日 Lot 301–616 萬珍春賞（一）

537

戰國(B.C.475–221)
青銅錯銀螭龍紋劍格

L:11.9cm
JPY: 30,000-50,000
RMB: 1,700-2,800

538

漢代(B.C.206–A.D.220)
①嵌綠松石青銅油燈 ②青銅油燈
（二件）一組

①L:23 H:7cm ②L:12.7 H:6.2cm
JPY: 30,000-50,000
RMB: 1,700-2,800

539

漢代(B.C.206–A.D.220)
青銅象形油燈

D:15.8 H:13cm
JPY: 50,000-80,000
RMB: 2,800-4,400

3月26日 Lot 301–616 萬珍春賞（一）

540

漢代(B.C.206–A.D.220)
青銅雙耳三足蓋鼎

D:22.2 H:19.5cm
JPY: 80,000-150,000
RMB: 4,400-8,300

541

漢代(B.C.206–A.D.220)
青銅龜形香薰

L:12.2 H:5.5cm
JPY: 30,000-50,000
RMB: 1,700-2,800

542

漢代(B.C.206–A.D.220)
青銅博山爐

說明：帶桐木木盒

D:10.5 H:9.8cm
JPY: 30,000-50,000
RMB: 1,700-2,800

3月26日 Lot 301–616 萬珍春賞（一）

543

漢代(B.C.206–A.D.220)
銅鎏金熊擺件

H:8.9cm
JPY: 50,000-80,000
RMB: 2,800-4,400

544

漢代(B.C.206–A.D.220)
青銅人物油燈

備注：有修

D:13.7 H:12.8cm
JPY: 50,000-80,000
RMB: 2,800-4,400

3月26日 Lot 301-616 萬珍春賞（一）

545

漢代(B.C.206–A.D.220)
規矩神獸銘文鏡

D:18.6cm
JPY: 30,000-50,000
RMB: 1,700-2,800

546

漢代(B.C.206–A.D.220)
東王公西王母四乳銅鏡

備注：有修

D:20.5cm
JPY: 30,000-50,000
RMB: 1,700-2,800

547

戰國(B.C.475–221)
青銅釜

說明：帶桐木原盒 帶嵌玉鈕原木蓋
帶原木托
備注：有傷

D:21.7 H:10.3cm
JPY: 100,000-200,000
RMB: 5,500-11,000

3月26日 Lot 301-616 萬珍春賞（一）

548

戰國(B.C.475–221)
青銅錯金銀龍紋佩飾

L:5.6cm
JPY: 30,000-50,000
RMB: 1,700-2,800

549

春秋晚期
帶銘文青銅夔龍紋三獸足鼎

說明：帶桐木原盒 帶木托

D:30 H:23.3cm
JPY: 50,000-80,000
RMB: 2,800-4,400

550

戰國(B.C.475–221)
五山銅鏡

說明：帶原盒

D:26cm
JPY: 30,000-50,000
RMB: 1,700-2,800

3月26日 Lot 301–616 萬珍春賞（一）

551

戰國(B.C.475–221)
四山銅鏡

D:9.1cm
JPY: 30,000-50,000
RMB: 1,700-2,800

552

戰國(B.C.475–221)
蟠螭紋銅鏡

D:17.5cm
JPY: 30,000-50,000
RMB: 1,700-2,800

553

春秋時期(B.C.770–476)
青銅夔龍紋朝冠耳三足鼎

說明：帶桐木木盒
備注：足有修

L:27.7 H:22.8cm
JPY: 50,000-80,000
RMB: 2,800-4,400

3月26日 Lot 301–616 萬珍春賞（一）

554

春秋(B.C.770–476)
帶銘文青銅獸首匜

L:20.5 H:9.5cm
JPY: 30,000-50,000
RMB: 1,700-2,800

555

西周(約B.C.1100–771)
青銅三足鼎

D:13.2 H:9.7cm 重量約583g
JPY: 30,000-50,000
RMB: 1,700-2,800

556

西周(約B.C.1100–771)
青銅饕餮紋三足鼎

備注：底有修

D:20 H:25.3cm 重量約2507g
JPY: 50,000-80,000
RMB: 2,800-4,400

3月26日 Lot 301–616 萬珍春賞（一）

557

商代(約B.C.1600–1100)
青銅獸面紋花觚

說明：帶盒

D:13.9 H:23.5cm
JPY: 30,000-50,000
RMB: 1,700-2,800

558

清代(1644–1911)
帶銘文銅鎏金藥師佛像

款識：三百廿五信

H:8.2cm
JPY: 30,000-50,000
RMB: 1,700-2,800

559

清代(1644–1911)
銅漆金觀音立像

說明：帶火漆

H:21.5cm
JPY: 30,000-50,000
RMB: 1,700-2,800

3月26日 Lot 301–616 萬珍春賞（一）

560

清代(1644–1911)
銅鎏金釋迦牟尼佛座像

說明：帶桐木木盒

H:9.8cm
JPY: 30,000-50,000
RMB: 1,700-2,800

561

清代(1644–1911)
銅鎏金無量壽佛座像

H:13.3cm
JPY: 30,000-50,000
RMB: 1,700-2,800

562

清代(1644–1911)
銅鎏金大黑天像

H:8.6cm
JPY: 50,000-80,000
RMB: 2,800-4,400

3月26日 Lot 301–616 萬珍春賞（一）

563

17世紀

銅鎏金藏傳文殊菩薩座像

H:19cm

JPY: 80,000-150,000

RMB: 4,400-8,300

564

清代(1644–1911)

銅鎏金十一面八臂觀音立像

H:20.3cm

JPY: 50,000-80,000

RMB: 2,800-4,400

3月26日 Lot 301–616 萬珍春賞（一）

565

清乾隆(1736–1795)
銅鎏金閻魔天像

H:26cm
JPY: 300,000-500,000
RMB: 16,500-27,500

3月26日 Lot 301-616 萬珍春賞（一）

566

明末清初(約1627–1684)
銅四臂觀音座像

說明：帶大漆佛龕

H:16cm
JPY: 80,000-150,000
RMB: 4,400-8,300

567

明代(1368–1644)
銅自在觀音像

H:21.2cm
JPY: 50,000-80,000
RMB: 2,800-4,400

3月26日 Lot 301–616 萬珍春賞（一）

568

明代(1368–1644)

束腰仰覆蓮座 銅鎏金誕生佛立像

備注：蓮座有修

H:25cm

JPY: 50,000-80,000

RMB: 2,800-4,400

569

明代(1368–1644)

石叟款 銅錯銀絲執卷觀音座像

款識：石叟

說明：帶原木托

佛本體H:12.8cm

JPY: 100,000-200,000

RMB: 5,500-11,000

3月26日 Lot 301–616 萬珍春賞（一）

570

明代(1368–1644)
銅彌勒佛座像

H:28cm
JPY: 20,000-40,000
RMB: 1,100-2,200

571

明代(1368–1644)
銅佛立像

備注：有傷

H:24.8cm
JPY: 30,000-50,000
RMB: 1,700-2,800

572

明代(1368–1644)
銅鎏金天官道士像

H:21.5cm
JPY: 80,000-150,000
RMB: 4,400-8,300

3月26日 Lot 301-616 萬珍春賞（一）

573

明代(1368–1644)
銅道教人物座像

H:52cm
JPY: 50,000-80,000
RMB: 2,800-4,400

574

明代(1368–1644)
銅漆金托塔天王立像

備注：有老傷

H:35.8cm
JPY: 80,000-150,000
RMB: 4,400-8,300

3月26日 Lot 301-616 萬珍春賞（一）

575

14世紀
東南亞銅鎏金佛座像

H:48cm
JPY: 50,000-80,000
RMB: 2,800-4,400

576

元末明初
鐵金剛杵

H:21.9cm
JPY: 50,000-80,000
RMB: 2,800-4,400

3月26日 Lot 301–616 萬珍春賞（一）

577

明嘉靖(1522–1566)

帶銘文 銅觀音菩薩座像

款識：嘉靖三年仲夏吉日造 洧川縣南席堡許家村慈心善人為舟敬造觀世音菩薩一尊積善仿信黑氏 許朝輝腰氏　許明祥 姜氏 許明強 男 王氏 許明杰 許朝陽 李氏孫 許明隆 田氏　胡氏 許明坤 許朝軍 張氏 許明景 王氏 許明福 孫氏 許明利

備注：有小傷

H:53.5cm

JPY: 200,000-400,000

RMB: 11,000-22,000

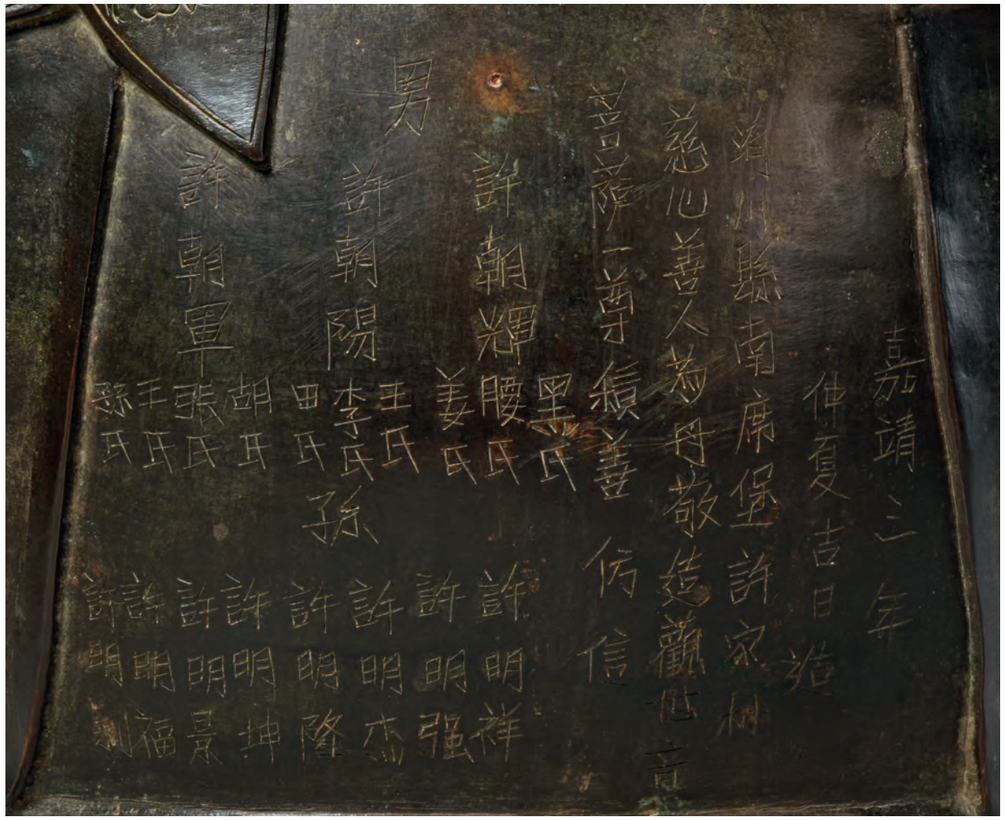

3月26日 Lot 301–616 萬珍春賞（一）

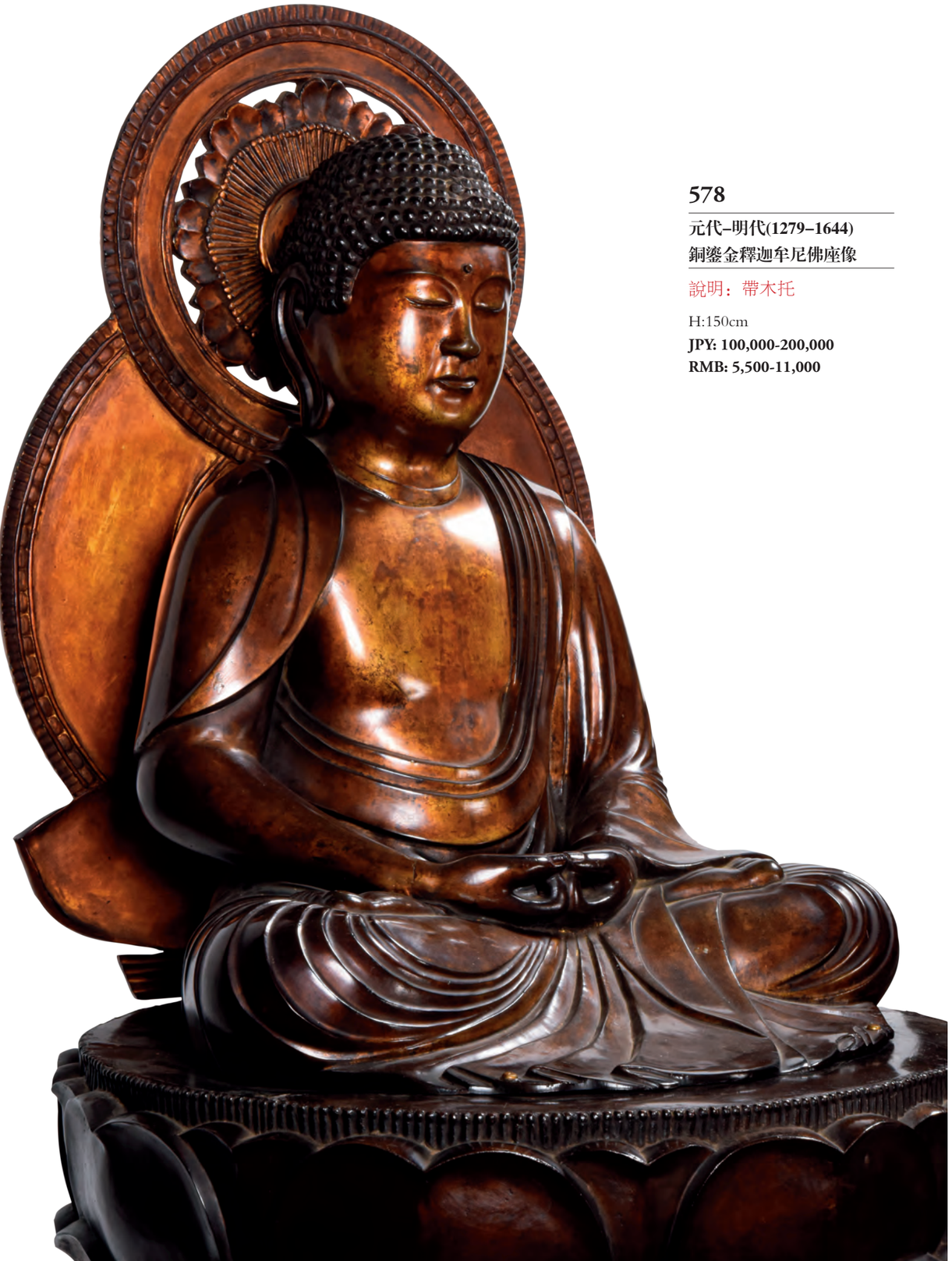

578

元代–明代(1279–1644)
銅鎏金釋迦牟尼佛座像

說明：帶木托

H:150cm

JPY: 100,000-200,000
RMB: 5,500-11,000

579

元代(1279–1368)
銅釋迦牟尼佛座像

H:20.3cm 重量約1084g
JPY: 150,000-250,000
RMB: 8,300-13,800

580

唐代(618–907)
銅執淨瓶觀音立像

備注：有傷

H:16.1cm
JPY: 80,000-150,000
RMB: 4,400-8,300

3月26日 Lot 301–616 萬珍春賞（一）

581

景和元年(465年)
帶銘文 銅佛立像

款識：景和元年歲在邴午朔五月口二日
佛弟口楊通敬造佛像軀令口父母
口口道口哲佛常口三寶共會

說明：帶木托

備注：有傷

佛本體H:17.7cm

JPY: 50,000-80,000
RMB: 2,800-4,400

3月26日 Lot 301–616 萬珍春賞（一）

582

唐代(618–907)
銅鎏金人物頭像

說明：帶原盒

H:4.1cm
JPY: 30,000-50,000
RMB: 1,700-2,800

583

唐代(618–907)
銅七連佛像

備注：有小修

H:12cm
JPY: 50,000-80,000
RMB: 2,800-4,400

584

隋代(581–618)
銅鎏金佛立像

備注：有小傷

H:12.7cm
JPY: 50,000-80,000
RMB: 2,800-4,400

3月26日 Lot 301–616 萬珍春賞（一）

585

唐代(618–907)
銅鎏金楊柳觀音立像

H:26.5cm
JPY: 200,000-400,000
RMB: 11,000-22,000

586

隋代(581–618)
銅鎏金菩薩立像

H:21.3cm
JPY: 50,000-80,000
RMB: 2,800-4,400

587

北魏(386–534)
銅鎏金文殊菩薩立像

說明：帶桐木木盒 帶木托
備注：有修

佛本體H:9.8cm
JPY: 50,000-80,000
RMB: 2,800-4,400

3月26日 Lot 301–616 萬珍春賞（一）

588

17世紀
佛教故事紋唐卡

說明：帶框

L:34.5 H:84cm
JPY: 50,000-80,000
RMB: 2,800-4,400

589

清代(1644–1911)
木漆金觀音座像

備注：有小傷

H:33.7cm
JPY: 30,000-50,000
RMB: 1,700-2,800

590

石加彩飛天佛背光

說明：帶托
備注：有傷

佛本體H:37cm
JPY: 50,000-80,000
RMB: 2,800-4,400

3月26日 Lot 301–616 萬珍春賞（一）

591

石雕飛天奏樂像

備注：有傷

L:34 H:38cm

JPY: 50,000-80,000
RMB: 2,800-4,400

592

石雕天王半身像

說明：帶托

通高：95.5cm

JPY: 30,000-50,000
RMB: 1,700-2,800

593

陶佛磚（三件）一組

備注：有傷

①H:29.8cm
②H:31.5cm
③H:29.6cm

JPY: 30,000-50,000
RMB: 1,700-2,800

3月26日 Lot 301-616 萬珍春賞（一）

594

石雕飛天奏樂像 一對

說明：帶托

備注：有傷

佛本體H:46.2 H:46.5cm

JPY: 50,000-80,000

RMB: 2,800-4,400

595

石雕佛三尊像

備注：有傷

H:41.2cm

JPY: 50,000-80,000

RMB: 2,800-4,400

3月26日 Lot 301-616 萬珍春賞（一）

596

石雕釋迦牟尼佛布道立碑

說明：帶托

備注：有修

L:66 H:66.5cm

JPY: 80,000-150,000

RMB: 4,400-8,300

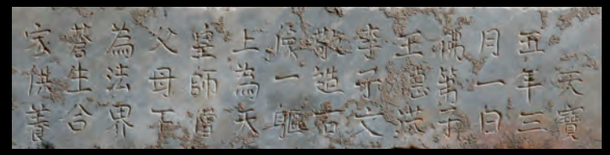

597

漢白玉雕菩薩半身像

說明：帶木托

佛本體H:27.7cm

JPY: 30,000-50,000

RMB: 1,700-2,800

598

石雕狩獵圖紋佛立碑

L:44 H:56cm

JPY: 50,000-80,000

RMB: 2,800-4,400

3月26日 Lot 301-616 萬珍春賞（一）

599

民國(1912–1949)

石灣窯觀音菩薩立像

H:124.5cm

JPY: 50,000-80,000

RMB: 2,800-4,400

600

隋唐(581–907)

帶銘文石雕菩薩三尊像

H:60.8cm

JPY: 30,000-50,000

RMB: 1,700-2,800

3月26日 Lot 301–616 萬珍春賞（一）

601

明代(1368–1644)
宮廷御製木漆金菩薩立像

說明：帶木托
備注：有裂

佛本體H:17cm
JPY: 100,000-200,000
RMB: 5,500-11,000

3月26日 Lot 301-616 萬珍春賞（一）

602

唐代(618–907)

豆斑石雕力士首

說明：帶木托 帶資料復印件

H:25.5cm

JPY: 30,000-50,000

RMB: 1,700-2,800

603

唐代(618–907)

陶菩薩立像

說明：帶木托

備注：有小修

佛像本體H:21.7cm

JPY: 30,000-50,000

RMB: 1,700-2,800

3月26日 Lot 301–616 萬珍春賞（一）

604

唐代(618–907)
漢白玉雕佛半身像

說明：帶木托
備注：以實物為準

佛像本體H:58cm
JPY: 200,000-400,000
RMB: 11,000-22,000

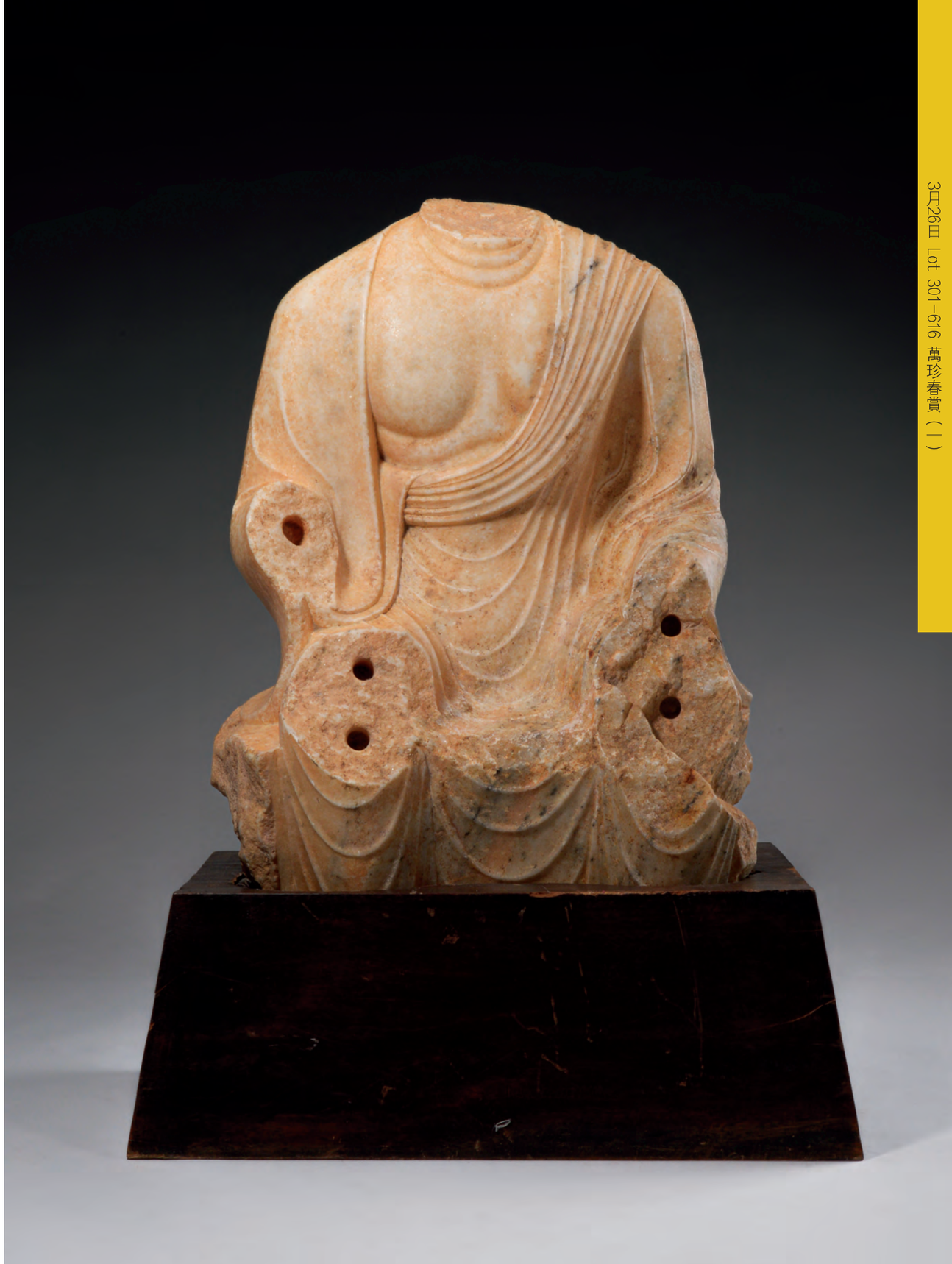

3月26日 Lot 301-616 萬珍春賞（一）

605

北魏(386–534)

石雕交脚菩薩像

H:40cm

JPY: 30,000-50,000

RMB: 1,700-2,800

606

北齊(550–577)

漢白玉描金加彩思維菩薩像

H:40cm

JPY: 50,000-80,000

RMB: 2,800-4,400

3月26日 Lot 301–616 萬珍春賞（一）

607

2–3世紀

犍陀羅石雕佛半身像

說明：帶桐木木盒 帶木托

備注：以實物為準

佛像本體H:41cm

JPY: 50,000-80,000

RMB: 2,800-4,400

3月26日 Lot 301-616 萬珍春賞（一）

608

5世紀

犍陀羅石雕佛立像

說明：帶桐木木盒 帶木托

備注：有小傷

佛本體H:69.3cm

JPY: 50,000-80,000

RMB: 2,800-4,400

609

2–3世紀

犍陀羅浮雕“梵天勸請”佛傳圖

說明：帶桐木木盒

H:35cm

JPY: 150,000-250,000

RMB: 8,300-13,800

“梵天勸請”佛傳故事，是關系到釋迦佛決心說法的重大事情。犍陀羅藝術在表現這一場景時通常有兩種方式：一種是釋迦佛接受梵天的請求，表現爲在菩提樹下結跏趺坐的佛陀像；另一種則是表現釋迦佛決意轉法輪說法的場景，用日輪作爲象徵。此兩種表現方法在犍陀羅地區持續了很長時間。

此尊浮雕表現的正是釋尊于菩提樹下結跏趺坐的場景，展示經過梵天的勸請以及在樹下五周的靜思，釋尊從達成“自利”大事後的虛無深淵站起來，心念轉向濟渡衆生的“利他”活動，形成“說法的決心”。又由于梵天在勸請中最早以紅蓮花作譬喻的關系，故造像中遂以釋迦蓮座爲對應，暗喻衆生成佛的五種佛種性。是作雕刻精美，爲犍陀羅佛傳浮雕之經典。類似作品可參考巴基斯坦拉合爾博物館藏3–4世紀大光明神變片岩浮雕及東京國立博物館藏佛說法圖。

拍賣參考：2–3世紀 犍陀羅浮雕“大光明之神變”，Lot35，成交價224,000,000 日元（約15,980,176港元），東京中央2019年9月秋拍。

3月26日 Lot 301-616 萬珍春賞（一）

610

公元前3200–前1100年
基克拉迪大理石女性人像

說明：帶桐木木盒 帶木托

石像H:26.7cm
JPY: 50,000-80,000
RMB: 2,800-4,400

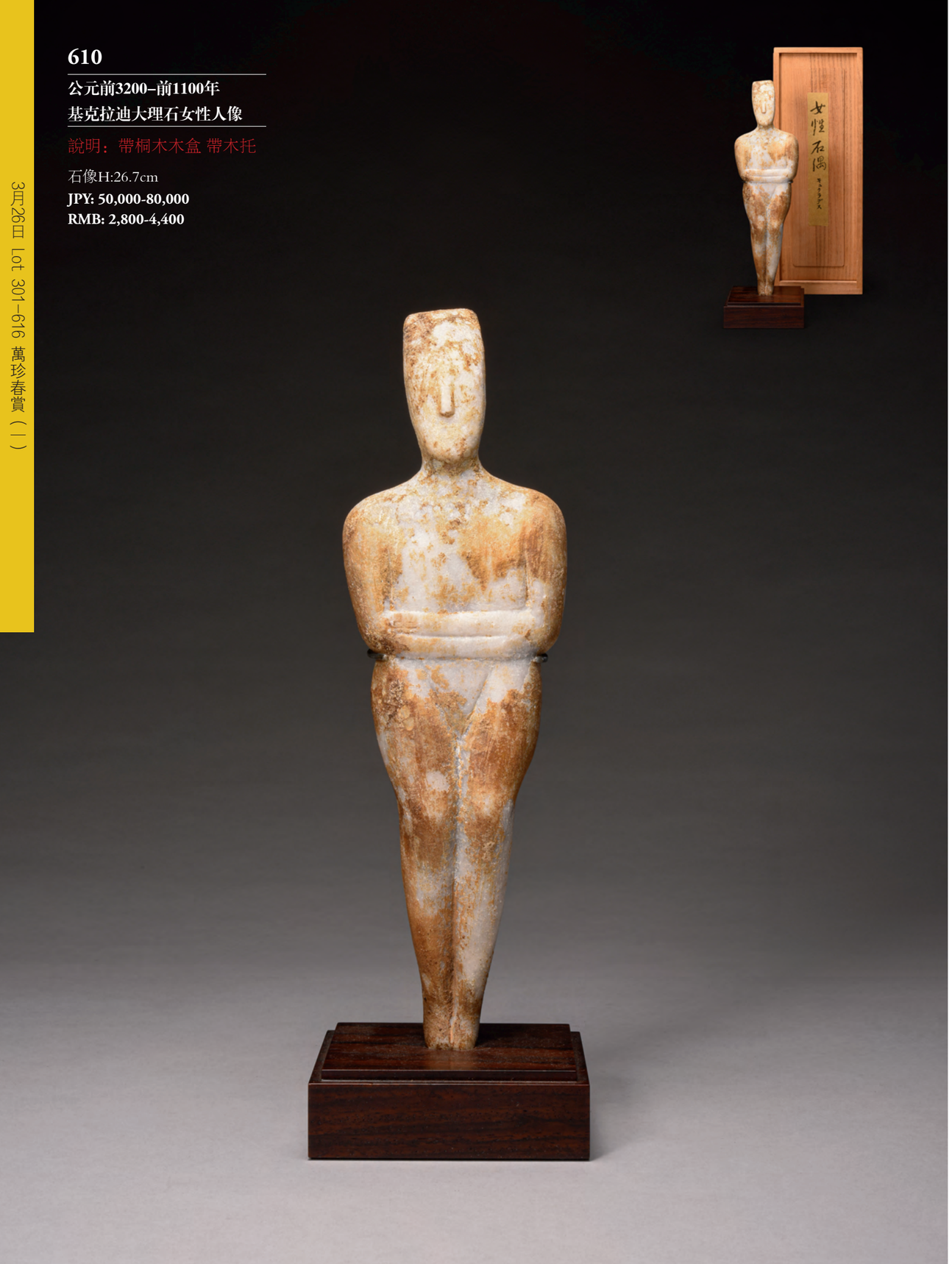

611

2–3世紀
犍陀羅石雕佛首

說明：帶木托

H:25.5cm
JPY: 30,000-50,000
RMB: 1,700-2,800

612

2–3世紀
犍陀羅石雕訶利帝母像

說明：帶木托
備注：有修

通高：32.8cm
JPY: 50,000-80,000
RMB: 2,800-4,400

3月26日 Lot 301–616 萬珍春賞（一）

613

2–3世紀
犍陀羅石雕佛立像

說明：帶木托

通高：68.3cm
JPY: 50,000-80,000
RMB: 2,800-4,400

614

北齊(550–577)
漢白玉雕佛立像

備注：有修

H:24cm
JPY: 30,000-50,000
RMB: 1,700-2,800

615

北齊(550–577)
漢白玉描金加彩思維菩薩七尊像

備注：有修

H:51.5cm
JPY: 50,000-80,000
RMB: 2,800-4,400

3月26日 Lot 301–616 萬珍春賞（一）

616

3–4世紀

新疆和田泥塑犍陀羅佛座像

H:46cm

JPY: 150,000-250,000

RMB: 8,300-13,800

3月26日 Lot 301–616 萬珍春賞（一）